



STUKKENLIJST: U5100			ROBLAND MACHINES BELGIUM
AANTAL / ASSEMBLY	STUKNUMMER	OMSCHRIJVING	GEWICHT/ STUK (gr)
1	AZ5100	FRAME_LAS_ASSY	132773
1	VZ1131	DEUR SCHARNIER SET	6737
1	SZ5101	MONTAGE_SET_OP_FRAME	4907

STUKKENLIJST: SZ5101			ROBLAND MACHINES BELGIUM
AANTAL / ASSEMBLY	STUKNUMMER	OMSCHRIJVING	GEWICHT/ STUK (gr)
1	Z5121	DEKSEL_INSERT_KAST	566
2	N7500-8-16	N7500-8-16	15
8	N912-8-30	N912-8-30	19
1	N933-8-30	N933-8-30	18
1	N934-8	N934-8	6
1	J4103	Borstel el kast	39
2	N933-16-50	N933-16-50	117
4	NHSKO60-10	HSKO60-10 / t 3.5 - 6.0	11
4	N976-10-120	N976-10-120	74
4	N934-10	N934-10	12
4	N7349-10	N7349-10	13
4	N7337-4-12	N7337-4-12	2
2	Z0410	Borstels draaiarm	56
2	N125-5	N125-5	0
1	N9474	16A5P6H400V	601
4	N7981-4,8-19	N7981-4,8-19	4
2	Z5122	Plaat_insert_spacer	116
15	NHUK055-8	HUK055-8	7
10	N125-8	N125-8	2
2	N912-8-50	N912-8-50	27
1	SZ7124	SZ7124_MONTAGE_SET_SOKKE	600K
1	-	-	
1	-	-	
1	VT1100_	VT1100_VOETPLAAT_SET_R	254
1	SZ5120	AFDEK_PLAAT_SET	1166
1	VT1100	VT1100_VOETPLAAT_SET	254

STUKKENLIJST: VZ1131			ROBLAND MACHINES BELGIUM
AANTAL / ASSEMBLY	STUKNUMMER	OMSCHRIJVING	GEWICHT/ STUK (gr)
1	Z2130	Beugel deur	821
1	Z1131	Deur frame	5827
2	NX0515	Magneet M6 zaagbeugel	9
2	N9021-8	N9021-8	6
2	N912-8-20	N912-8-20	15
4	N985-6	N985-6	3
1	N9021-6	N9021-6	3
2	N912-6-16	N912-6-16	7

STUKKENLIJST: SZ7124			ROBLAND MACHINES BELGIUM
AANTAL / ASSEMBLY	STUKNUMMER	OMSCHRIJVING	GEWICHT/ STUK (gr)
1	Z7124	afdekplaat sokkel	497
1	N2093-8	N2093-8	1
1	X2238	Bus maatlat L28,5 d8,3 D13	13
1	Z1748	Haakje draaiarm	49
1	N985-8	N985-8	7
1	N125-8	N125-8	2
1	N912-8-50	N912-8-50	27
3	N7981-4,2-9,5	N7981-4,2-9,5	2

STUKKENLIJST: VT1100			ROBLAND MACHINES BELGIUM
AANTAL / ASSEMBLY	STUKNUMMER	OMSCHRIJVING	GEWICHT/ STUK (gr)
1	N934-8	N934-8	6
1	N912-8-16	N912-8-16	14
1	N933-16-50	N933-16-50	117
1	T1100	Voetplaat frame	118
1	-	-	

STUKKENLIJST: SZ5120			ROBLAND MACHINES BELGIUM
AANTAL / ASSEMBLY	STUKNUMMER	OMSCHRIJVING	GEWICHT/ STUK (gr)
5	N912-8-20	N912-8-20	15
5	NHUK055-8	HUK055-8	7
1	Z5120	AFDEKPLAAT_RITSEERSLEUF	1055

LANGE VERSIE

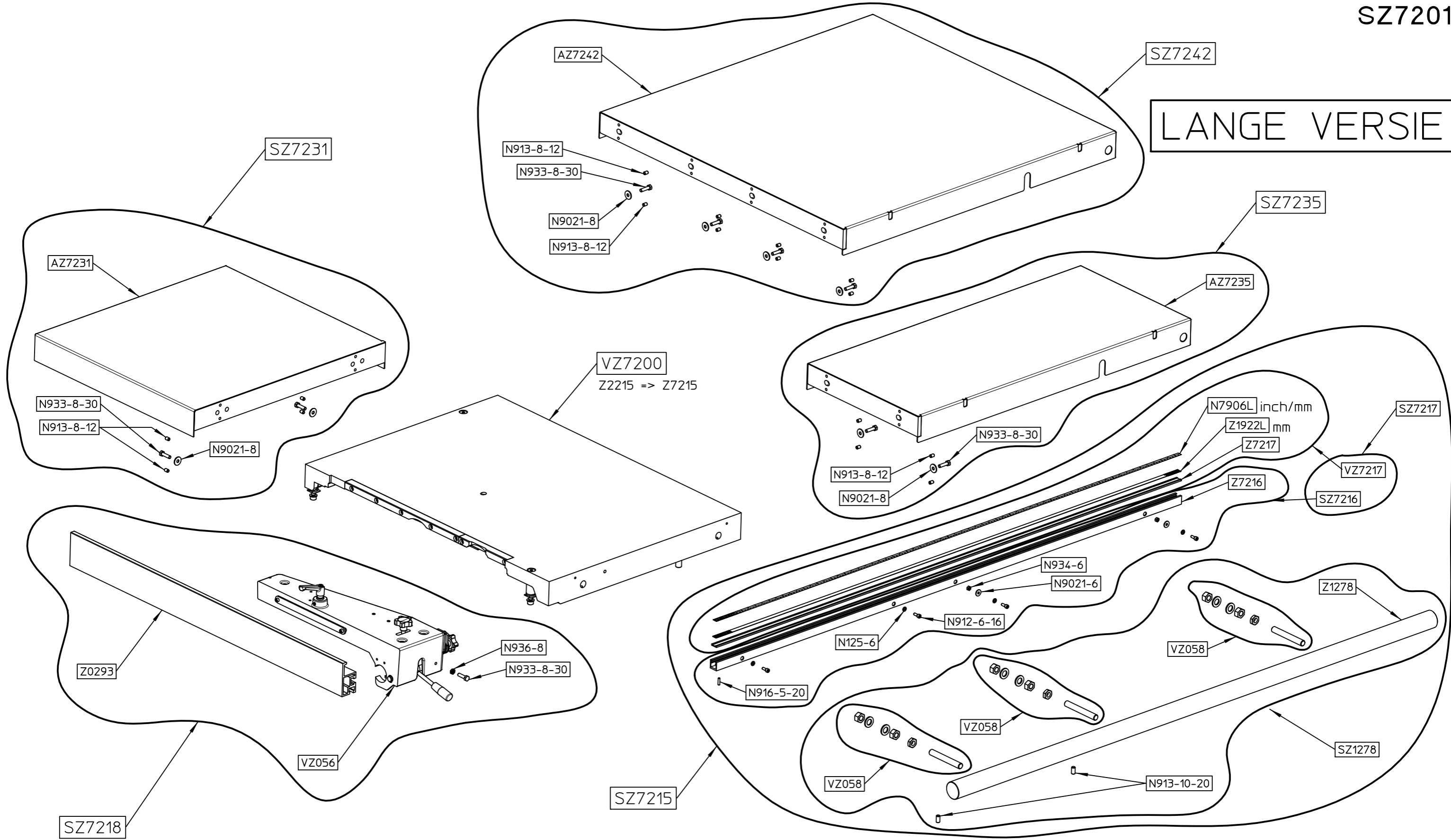

Front1

REVISIE	DATUM	GEWIJZIGD	GOEDGEKEURD	BESCHRIJVING VAN DE WIJZIGING							
Tenzij anders aangegeven:				GEWICHT PER STUK (gram)		WERKSTOF		PLAATWERK			
>	0,5 6	6 30	30 120	120 400	400 1000	1000 2000	2000 4000	270014	XXX	MACHINE	
Tol.	±0,1	±0,2	±0,3	±0,5	±0,8	±1,2	±2	BEHANDELING		PROGRAMMA	
Algemene ruwheid $\sqrt{32}$ Scherpe kanten breken 0,3-0,5x45°				GETEKEND	DATUM	BENAMING					
				RSA	02/07/18	TAFEL_AANSLAGBALK_SETS					
ROBLAND MACHINES BELGIUM				EUR. PROJECTIE	GOEDGEKEURD	DATUM	STUKNUMMER		REVISIE		
				FORMAAT	SCHAAL	SZ7201		0			
				A3	1/10			BLAD	1/3		

KORTE VERSIE

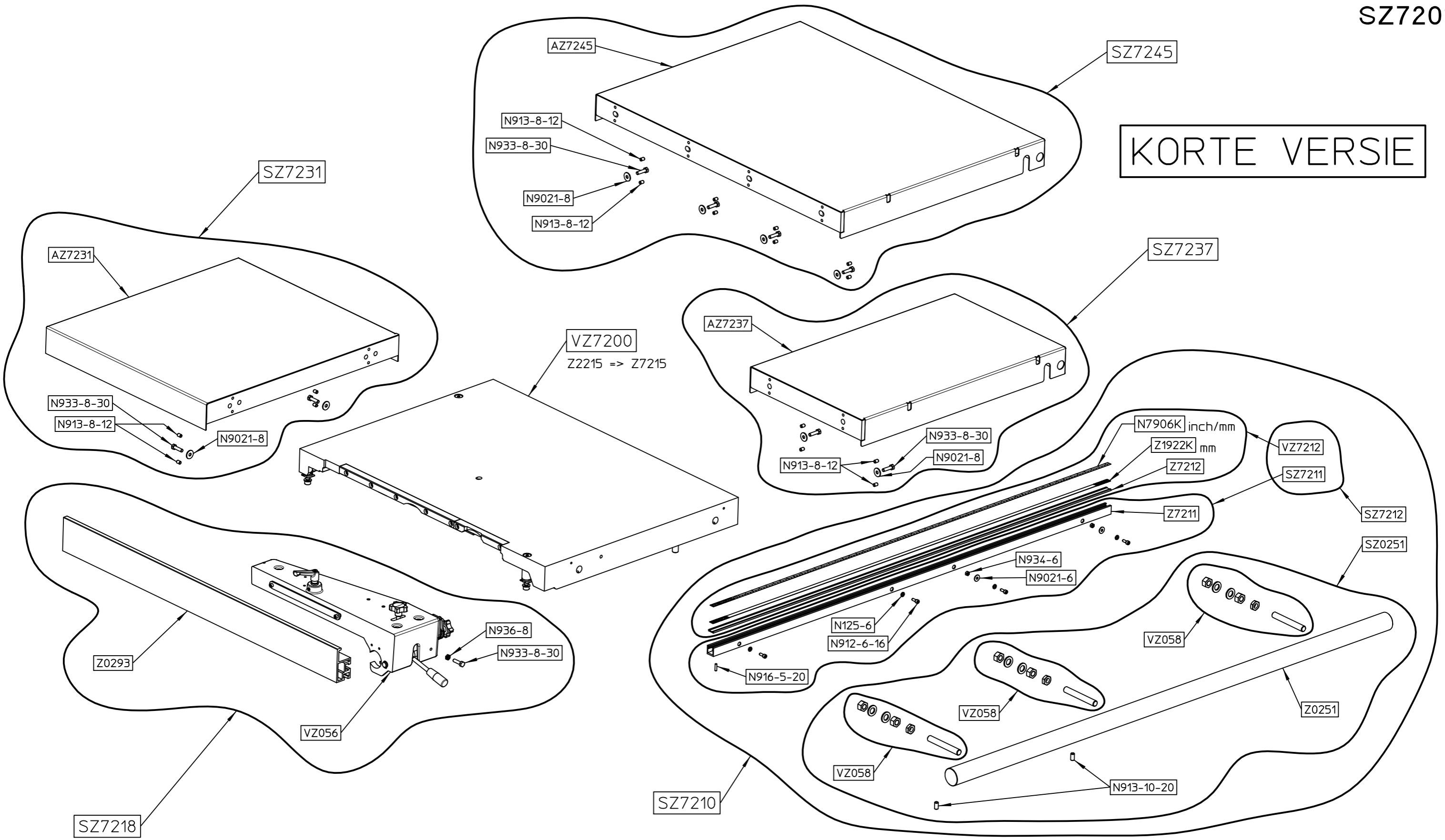

Front2

REVISIE	DATUM	GEWIJZIGD	GOEDGEKEURD	BESCHRIJVING VAN DE WIJZIGING	GEWICHT PER STUK (gram)		WERKSTOF	PLAATWERK	
Tenzij anders aangegeven:				270055		XXX		MACHINE	
Tol.	±0.1	±0.2	±0.3	±0.5	±0.8	±1.2	±2	PROGRAMMA	
Algemene ruwheid $\sqrt{32}$ Scherpe kanten breken 0.3-0.5x45°				GETEKEND	DATUM	BENAMING			
ROBLAND MACHINES BELGIUM				RSA	02/07/18	TAFEL_AANSLAGBALK_SETS			
EUR. PROJECTIE				GOEDGEKEURD	DATUM	STUKNUMMER		REVISIE	
FORMAAT A3				SCHAAL 1/10		SZ7201		0	
								BLAD 2/3	

"1000" - VERSIE

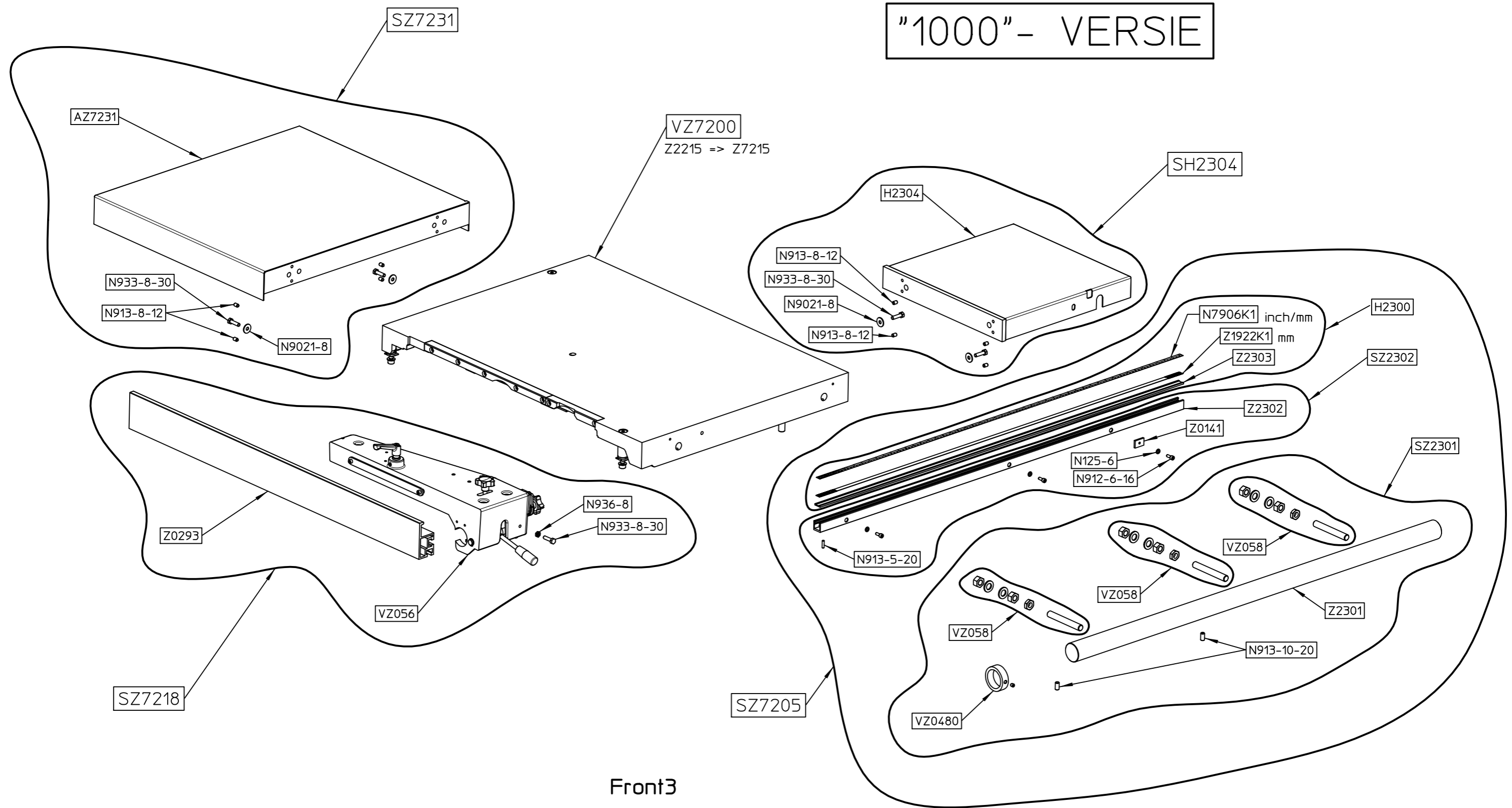

Front3

REVISIE	DATUM	GEWIJZIGD	GOEDGEKEURD	BESCHRIJVING VAN DE WIJZIGING						
Tenzij anders aangegeven:				GEWICHT PER STUK (gram)		WERKSTOF		PLAATWERK		
>	0.5 6	6 30	30 120	120 400	400 1000	1000 2000	2000 4000	276723		XXX
Tol.	±0.1	±0.2	±0.3	±0.5	±0.8	±1.2	±2	BEHANDELING		MACHINE
Algemene ruwheid $\sqrt{32}$ Scherpe kanten breken 0.3-0.5x45°				GETEKEND	DATUM	BENAMING				
ROBLAND MACHINES BELGIUM				RSA	02/07/18	TAFEL_AANSLAGBALK_SETS				
EUR. PROJECTIE				GOEDGEKEURD	DATUM	STUKNUMMER		REVISIE		
FORMAAT				A3	SCHAAL	1/10		SZ7201		0
								BLAD		3/3

Ⓑ Borgen: Loxeal 55-03 (blauw)

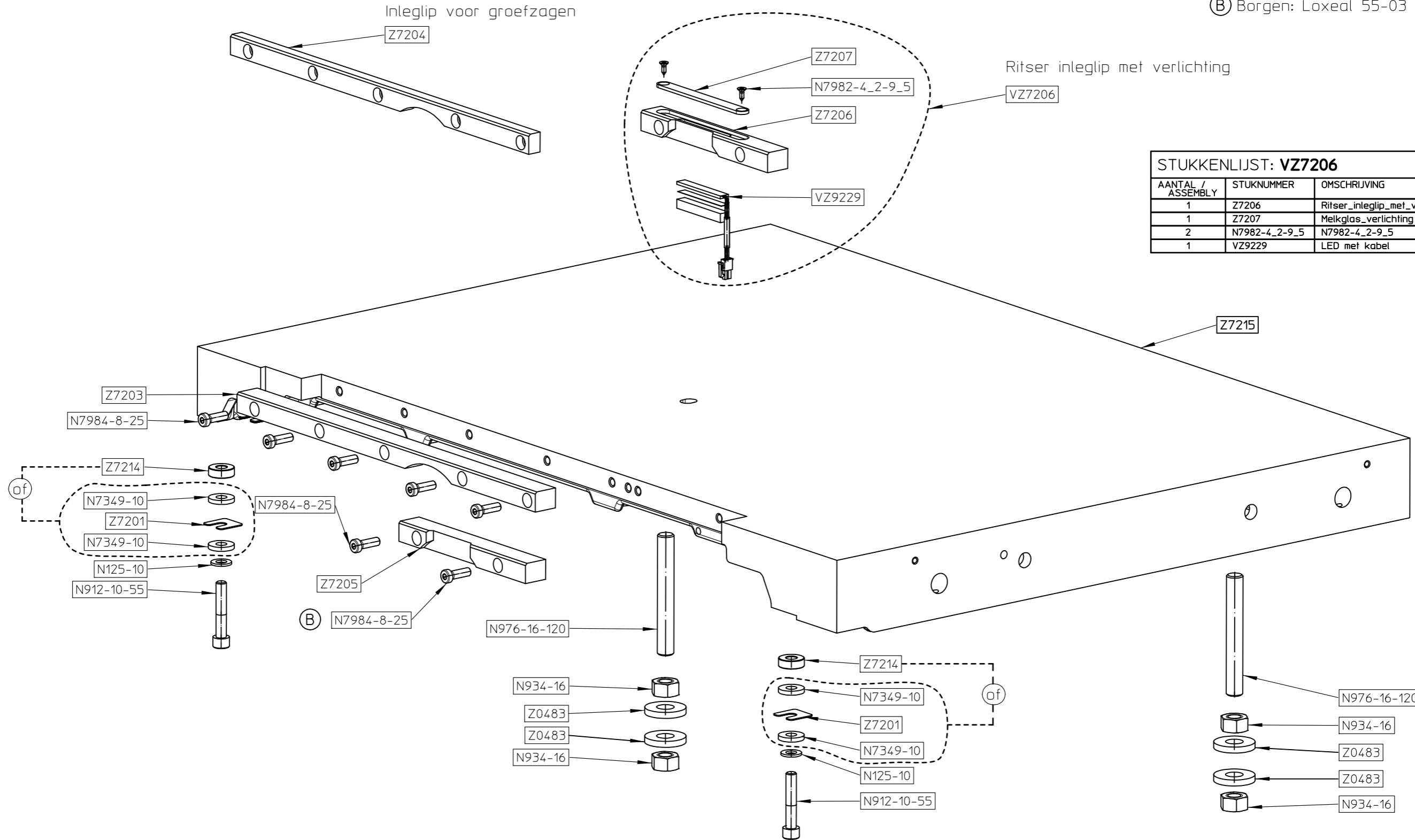

STUKKENLIJST: VZ7206			ROBLAND MACHINES BELGIUM
AANTAL / ASSEMBLY	STUKNUMMER	OMSCHRIJVING	GEWICHT / STUK (gr)
1	Z7206	Ritser_inleglip_met_verlichtin	64
1	Z7207	Melkglas_verlichting	3
2	N7982-4_2-9_5	N7982-4_2-9_5	1
1	VZ9229	LED met kabel	22

STUKKENLIJST: -				ROBLAND MACHINES BELGIUM
AANTAL / ASSEMBLY	STUKNUMMER	OMSCHRIJVING	GEWICHT / STUK (gr)	
1	Z7204	Korte_smalte_inleglip	127	
1	VZ7206	Ritser_inleglip_met_verlichtin	92	
1	SZ7202	set_inleglip_volledige_lengte	395	

STUKKENLIJST: VZ7200				ROBLAND MACHINES BELGIUM
AANTAL / ASSEMBLY	STUKNUMMER	OMSCHRIJVING	GEWICHT / STUK (gr)	
2	N912-10-55	N912-10-55	44	
2	N976-16-120	N976-16-120	188	
2	N125-10	N125-10	4	
4	N934-16	N934-16	37	
4	Z0483	Rondsel	42	
1	Z7215	ZAAGTAFEL	84906	
4	N7349-10	N7349-10	13	
1	Z7205	Ritser_inleglip	90	
1	Z7203	Korte_dikke_inleglip	214	
8	N7984-8-25	N7984-8-25	14	
2	Z7201	TAFEL_SHIMS	14	

3	08/04/19	EDE	EDE	afwisselend gebruik van de bus Z7214 of de 3 items volgens afregeling					
REVISIE	DATUM	GEWIJZIGD	GOEDGEKEURD	BESCHRIJVING VAN DE WIJZIGING					
Tenzij anders aangegeven:				GEWICHT PER STUK (gram)		WERKSTOF		PLAATWERK	
>	0,5 6	6 30	30 120	120 400	400 1000	1000 2000	2000 4000	86229	
Tol.				BEHANDELING		XXX		MACHINE	
Algemene ruwheid $\sqrt{32}$ Scherpe kanten breken 0.3-0.5x45°				GETEKEND		DATUM		BENAMING	
ROBLAND MACHINES BELGIUM				RDP		17/04/18		ZAAGTAFEL_MONTAGE_SET	
EUR. PROJECTIE				GOEDGEKEURD		DATUM		STUKNUMMER	
ROBLAND MACHINES BELGIUM				RDP		17/04/18		VZ7200	
FORMAAT				SCHAAL		REVISIE		BLAD	
A3				1/4		3		1/1	

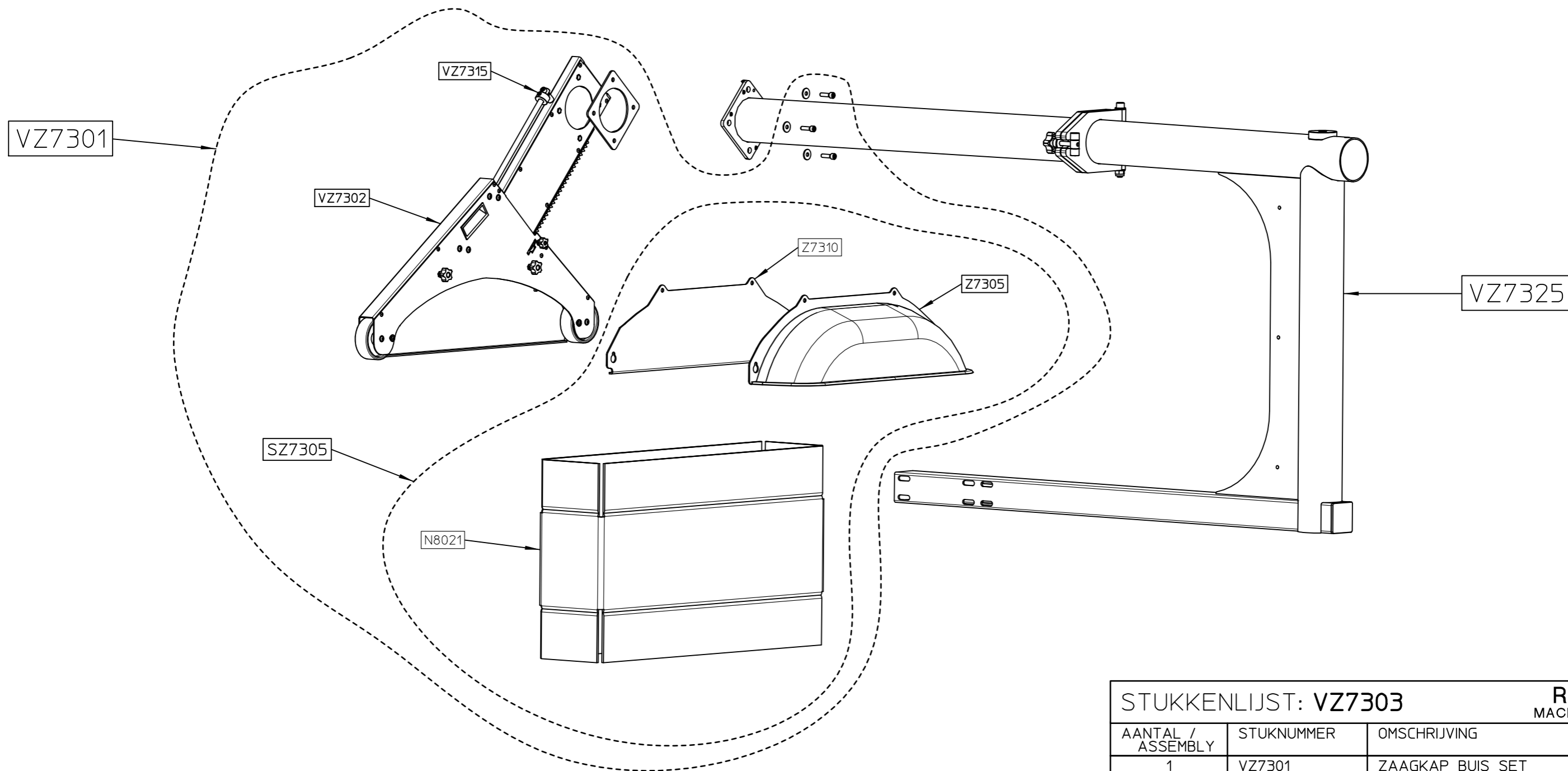

STUKKENLIJST: VZ7303			ROBLAND MACHINES BELGIUM
AANTAL / ASSEMBLY	STUKNUMMER	OMSCHRIJVING	GEWICHT / STUK (gr)
1	VZ7301	ZAAGKAP_BUIS_SET	10502
1	VZ7325	POTENCE_SET_zaagbreedte_1525mm	30893
1	-	-	

3	10/04/19	EDE	EDE	update + juiste nrs					
REVISIE	DATUM	GEWIJZIGD	GOEDGEKEURD	BESCHRIJVING VAN DE WIJZIGING					
Tenzij anders aangegeven:				GEWICHT PER STUK (gram)		WERKSTOF		PLAATWERK	
>	0.5 6	6 30	30 120	120 400	400 1000	1000 2000	2000 4000	47782	XXX
Tol.	±0.1	±0.2	±0.3	±0.5	±0.8	±1.2	±2	BEHANDELING	
Algemene ruwheid $\sqrt{32}$ Scherpe kanten breken 0.3-0.5x45°				GETEKEND	DATUM	BENAMING			
ROBLAND MACHINES BELGIUM				RSA	09/03/17	LANGE_RECHTE_POTENCE_ZAAGKAP_SET-ROBLAND			
				GOEDGEKEURD	DATUM	STUKNUMMER		REVISIE	
EUR. PROJECTIE				RSA	09/03/17	VZ7303		3	
FORMAAT				A3	SCHAAL	1/10		BLAD	
								1/1	

VZ7301

VZ7302

VZ7315

Z7305

VZ7339

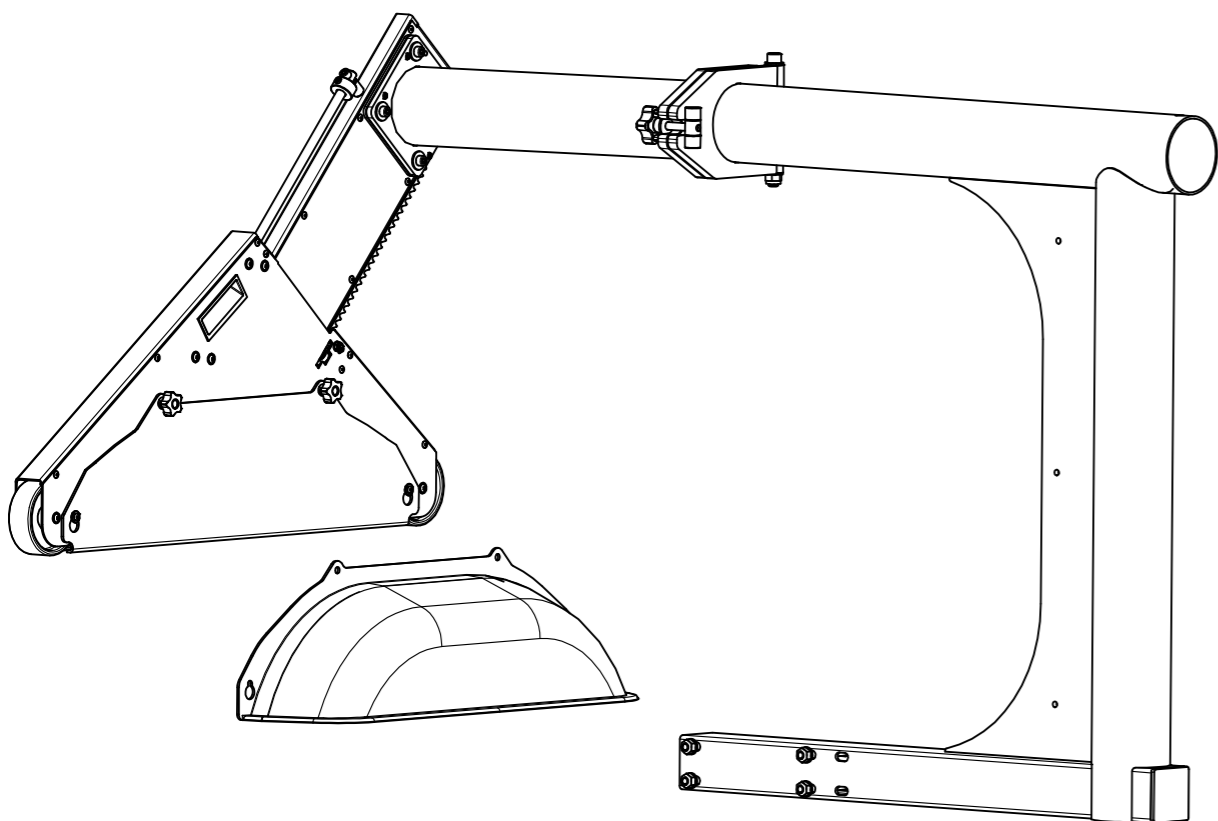

STUKKENLIJST: VZ7333			ROBLAND MACHINES BELGIUM
AANTAL / ASSEMBLY	STUKNUMMER	OMSCHRIJVING	GEWICHT / STUK (gr)
1	VZ7301	ZAAGKAP_BUIS_SET	10821
1	VZ7339	KORTE_RECHTE_POTENCE_SET	32542
1	-	-	-

2	15/09/17	RSA	RSA	update naar 3D-model rev2					
REVISIE	DATUM	GEWIJZIGD	GOEDGEKEURD	BESCHRIJVING VAN DE WIJZIGING					
Tenzij anders aangegeven:				GEWICHT PER STUK (gram)		WERKSTOF		PLAATWERK	
>	0.5 6	6 30	30 120	120 400	400 1000	1000 2000	2000 4000	43298	XXX
Tol.				BEHANDELING		PROGRAMMA			
Algemene ruwheid $\sqrt{32}$ Scherpe kanten breken 0.3-0.5x45°				GETEKEND	DATUM	BENAMING			
ROBLAND MACHINES BELGIUM				RSA	09/03/17	KORTE_RECHTE_POTENCE_ZAAGKAP_SET-ROBLAND			
				GOEDGEKEURD	DATUM	STUKNUMMER		REVISIE	
EUR. PROJECTIE				RSA	09/03/17	VZ7333		2	
				FORMAAT	SCHAAL			BLAD	
				A3	1/10			1/1	





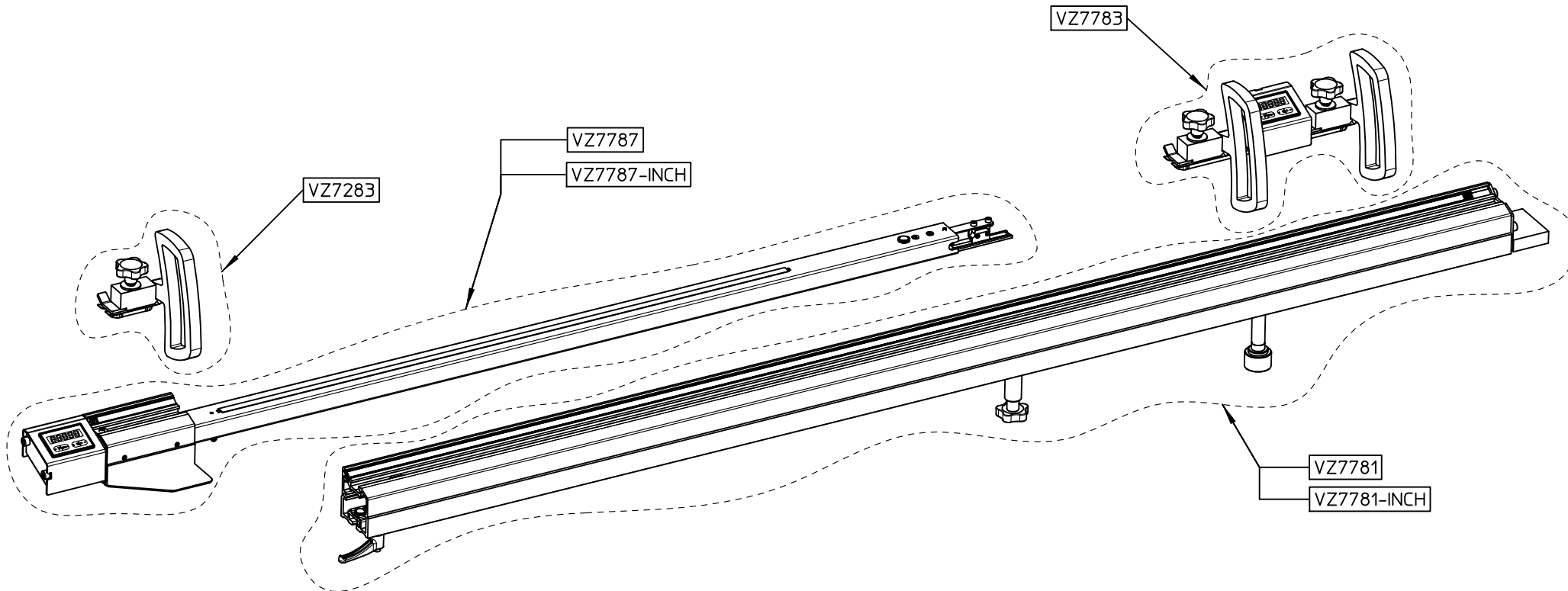

STUKKENLIJST: VZ7780-INCH			ROBLAND MACHINES BELGIUM
AANTAL / ASSEMBLY	STUKNUMMER	OMSCHRIJVING	GEWICHT / STUK (gr)
1	VZ7781-INCH	Digi_vaste_aanslagbalk_INCH	12506
1	VZ7283	Maataanduiding	830
1	VZ7787-INCH	Digi_telescoop_aanslagbalk_INCH	7567
1	VZ7783	Maataanduiding	2382

STUKKENLIJST: VZ7780			ROBLAND MACHINES BELGIUM
AANTAL / ASSEMBLY	STUKNUMMER	OMSCHRIJVING	GEWICHT / STUK (gr)
1	VZ7781	Digi_vaste_aanslagbalk	12506
1	VZ7283	Maataanduiding	830
1	VZ7787	Digi_telescoop_aanslagbalk	7567
1	VZ7783	Maataanduiding	2382
1	-	-	-

# VZ7780-INCH

# VZ7780

<b>2</b>	<b>27/05/19</b>	<b>RDP</b>	<b>RDP</b>	<b>INCH nummers veranderd</b>							
REVISIE	DATUM	GEWIJZIGD	GOEDGEKEURD	BESCHRIJVING VAN DE WIJZIGING							
Tenzij anders aangegeven:				GEWICHT PER STUK (gram)				WERKSTOF		PLAATWERK	
>	0,5 6	6 30	30 120	120 400	400 1000	1000 2000	2000 4000	<b>23285</b>		<b>XXX</b>	
BEHANDELING				MACHINE				PROGRAMMA			
Tol.	±0,1	±0,2	±0,3	±0,5	±0,8	±1,2	±2				
Algemene ruwheid $\sqrt{32}$ Scherpe kanten breken 0,3-0,5x45°				GETEKEND	DATUM	BENAMING					
<b>ROBLAND</b> MACHINES BELGIUM				<b>RDP</b>	<b>28/09/18</b>	<b>DIGI_AANSLAGBALK</b>					
EUR. PROJECTIE				GOEDGEKEURD	DATUM	STUKNUMMER		REVISIE		2	
				<b>RDP</b>	<b>28/09/18</b>			BLAD		1/1	
				FORMAAT	SCHAAL						
				<b>A4</b>	<b>1/9</b>						

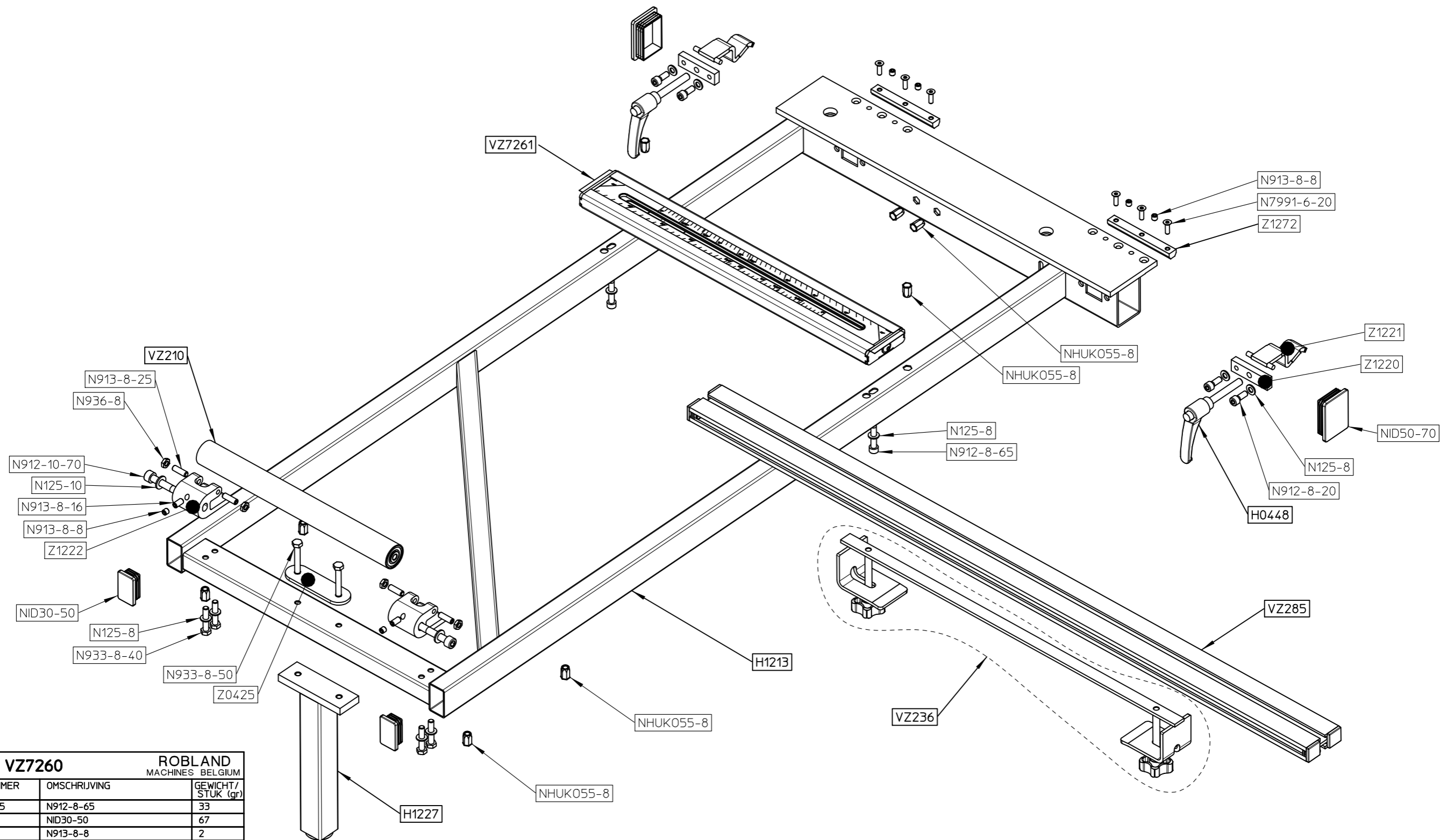

**STUKKENLIJST: VZ7260** ROBLAND MACHINES BELGIUM

AANTAL / ASSEMBLY	STUKNUMMER	OMSCHRIJVING	GEWICHT / STUK (gr)
2	N912-8-65	N912-8-65	33
2	NID30-50	NID30-50	67
4	N913-8-8	N913-8-8	2
6	N7991-6-20	N7991-6-20	5
1	Z0425	Tussenplaatje afkorttafel	143
2	Z1220	Moer klemplaatje	100
2	Z1221	Klemstuk	159
6	N125-8	N125-8	2
2	Z1272	Geleidingsplaatje balkaanslag	47
2	NID50-70	NID50-70	25
2	N933-8-50	N933-8-50	26
8	NHUK055-8	HUK055-8	7
4	N912-8-20	N912-8-20	15
1	H1213	samenstelling afkorttafel	16464
1	VZ7261	Gradenboog afkorttafel	2524
1	H1227	Samenst steun afkorttafel	1145
1	SZ1222	Steun_rollen	2828
1	-	-	-
2	H0448	Draadstang autorelease	514
1	-	-	-
1	VZ236	KLEMLAT STEUNPROFIEL NZ	1242
1	VZ285	Samenst schuiflat afkorttafel	1888
1	SZ7260	AFKORT_TAFEL_SET_OPTIES	12436

**STUKKENLIJST: SZ1222** ROBLAND MACHINES BELGIUM

AANTAL / ASSEMBLY	STUKNUMMER	OMSCHRIJVING	GEWICHT / STUK (gr)
2	Z1222	Z1222	518
2	N912-10-70	N912-10-70	57
2	N125-10	N125-10	4
2	N913-8-16	N913-8-16	6
2	N913-8-8	N913-8-8	2
4	N913-8-25	N913-8-25	9
4	N125-8	N125-8	2
4	N936-8	N936-8	3
4	N933-8-40	N933-8-40	22
1	VZ210	Samenst rol afkorttafel NZ me	1511

REVISIE	DATUM	GEWIJZIGD	GOEDGEKEURD	BESCHRIJVING VAN DE WIJZIGING																		
Tenzij anders aangegeven:				<table border="1"> <tr> <td>&gt;</td> <td>0,5</td> <td>6</td> <td>30</td> <td>120</td> <td>400</td> <td>1000</td> <td>2000</td> <td>4000</td> </tr> <tr> <td>Tol.</td> <td>±0,1</td> <td>±0,2</td> <td>±0,3</td> <td>±0,5</td> <td>±0,8</td> <td>±1,2</td> <td>±2</td> <td></td> </tr> </table>	>	0,5	6	30	120	400	1000	2000	4000	Tol.	±0,1	±0,2	±0,3	±0,5	±0,8	±1,2	±2	
>	0,5	6	30	120	400	1000	2000	4000														
Tol.	±0,1	±0,2	±0,3	±0,5	±0,8	±1,2	±2															
<table border="1"> <tr> <td>GEWICHT PER STUK (gram)</td> <td>28416</td> </tr> <tr> <td>WERKSTOF</td> <td>XXX</td> </tr> <tr> <td>PLAATWERK</td> <td></td> </tr> <tr> <td>MACHINE</td> <td></td> </tr> <tr> <td>PROGRAMMA</td> <td></td> </tr> </table>				GEWICHT PER STUK (gram)	28416	WERKSTOF	XXX	PLAATWERK		MACHINE		PROGRAMMA										
GEWICHT PER STUK (gram)	28416																					
WERKSTOF	XXX																					
PLAATWERK																						
MACHINE																						
PROGRAMMA																						
Algemene ruwheid $\sqrt{32}$ Scherpe kanten breken 0.3-0.5x45°				<table border="1"> <tr> <td>GETEKEND</td> <td>RDP</td> <td>DATUM</td> <td>06/06/18</td> </tr> <tr> <td>GOEDGEKEURD</td> <td>RDP</td> <td>DATUM</td> <td>06/06/18</td> </tr> <tr> <td>FORMAAT</td> <td>A3</td> <td>SCHAAL</td> <td>1/6</td> </tr> </table>	GETEKEND	RDP	DATUM	06/06/18	GOEDGEKEURD	RDP	DATUM	06/06/18	FORMAAT	A3	SCHAAL	1/6						
GETEKEND	RDP	DATUM	06/06/18																			
GOEDGEKEURD	RDP	DATUM	06/06/18																			
FORMAAT	A3	SCHAAL	1/6																			
<b>ROBLAND</b> MACHINES BELGIUM			EUR. PROJECTIE 	BENAMING <b>VZ7260_AFKORT_TAFEL_SET</b> STUKNUMMER <b>VZ7260</b>																		
				REVISIE 0 BLAD 1/2																		

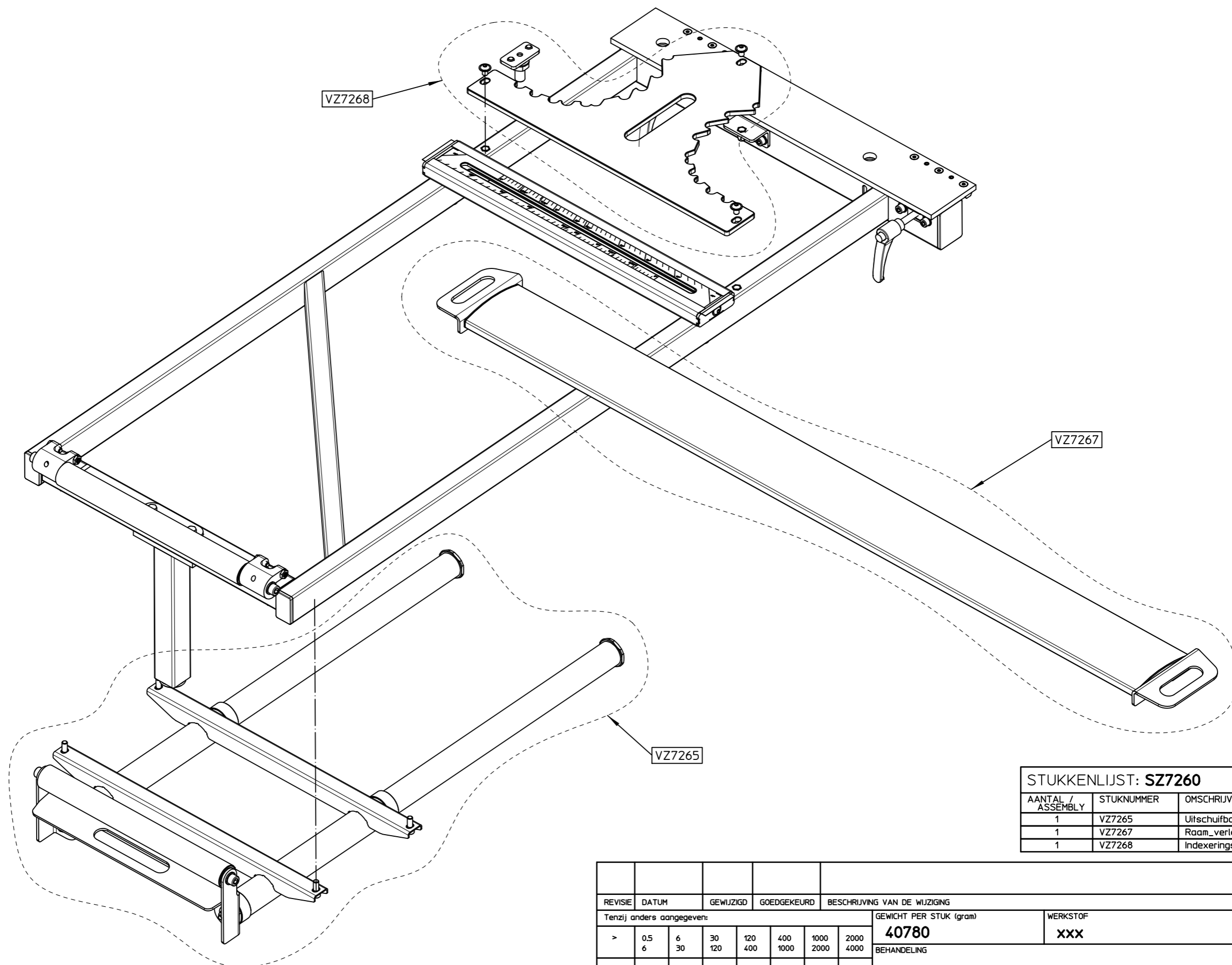

STUKKENLIJST: SZ7260			ROBLAND MACHINES BELGIUM
AANTAL / ASSEMBLY	STUKNUMMER	OMSCHRIJVING	GEWICHT / STUK (gr)
1	VZ7265	Uitschuifbare_rol	8112
1	VZ7267	Raam_verlenging	4591
1	VZ7268	Indexeringsplaat	959

REVISIE	DATUM	GEWIJZIGD	GOEDGEKEURD	BESCHRIJVING VAN DE WIJZIGING	GEWICHT PER STUK (gram)	WERKSTOF	PLAATWERK
Tenzij anders aangegeven:				40780		XXX	MACHINE
>	0.5 6	6 30	30 120	120 400	400 1000	1000 2000	2000 4000
Tol.	±0.1	±0.2	±0.3	±0.5	±0.8	±1.2	±2
Algemene ruwheid $\sqrt{32}$ Scherpe kanten breken 0.3-0.5x45°				GETEKEND RDP	DATUM 06/06/18	BENAMING VZ7260_AFKORT_TAFEL_SET	
ROBLAND MACHINES BELGIUM				EUR. PROJECTIE	GOEDGEKEURD RDP	DATUM 06/06/18	STUKNUMMER
				FORMAAT A3	SCHAAL 1/6	VZ7260	REVISIE 0 BLAD 2/2

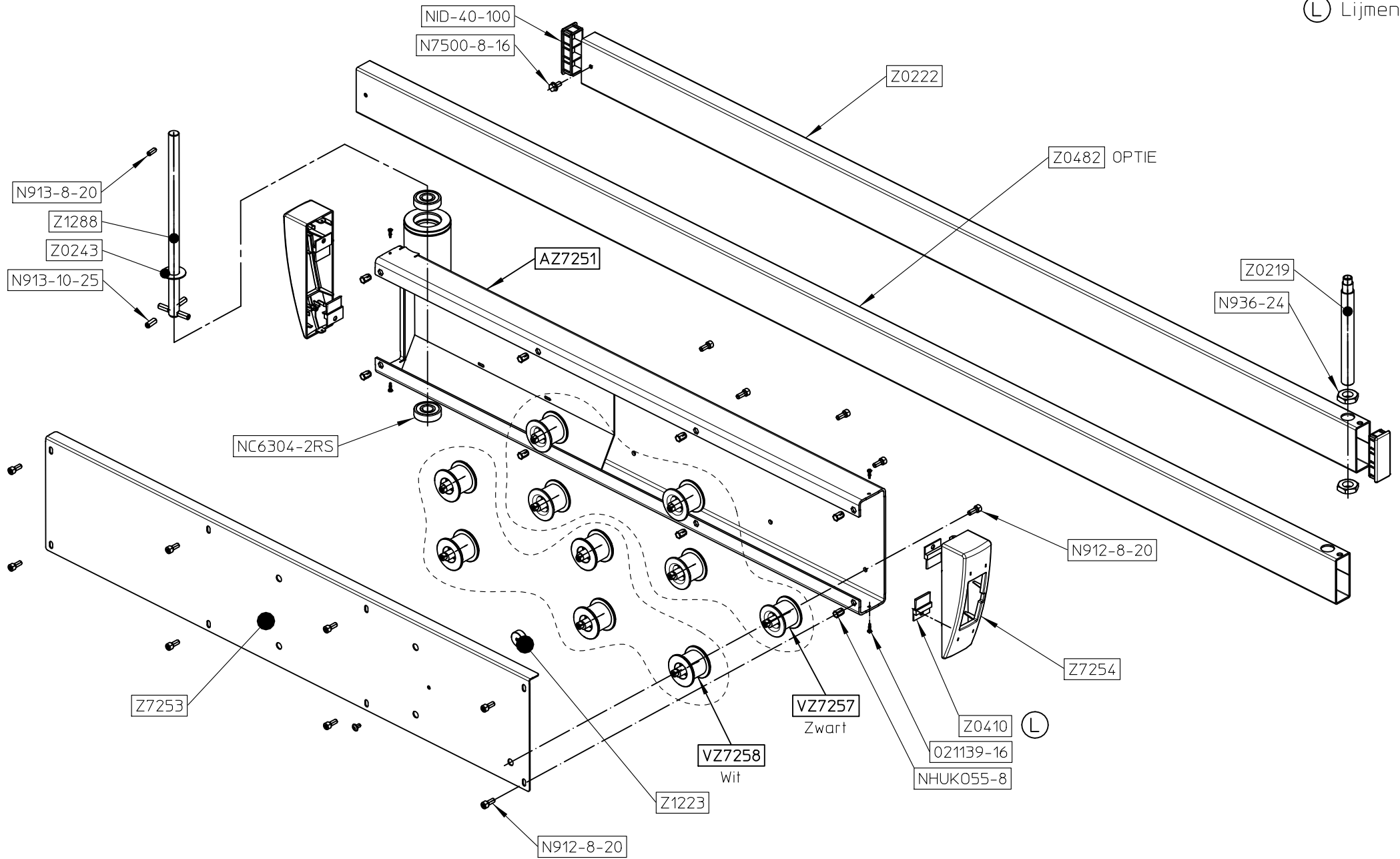

Opm: Z400 draaiarm is met wieltjes met enkele lagere (zwart)  
 Z500 draaiarm is met wieltjes met dubbele lagere (wit)  
 (Voor de tekenaars: 2D tekening zit onder VZ7250)

	DATUM	BENAMING	GEWICHT (gram)	STUKNUMMER	REVISIE
	12/06/19	DRAAIARM_SET_Z400/500	XXX	VZ7250	2

STUKNUMMER	VZ7255
STUKNUMMER	VZ7250

## DRAAIARM\_SET\_Z400

STUKKENLIJST: VZ7250			ROBLAND MACHINES BELGIUM
AANTAL / ASSEMBLY	STUKNUMMER	OMSCHRIJVING	GEWICHT / STUK (gr)
1	VZ7251	DRAAIARM	48410
5	VZ7257	Excentriek_wiel_enkele_lager	238
1	-	-	-

## DRAAIARM\_SET\_Z500

STUKKENLIJST: VZ7255			ROBLAND MACHINES BELGIUM
AANTAL / ASSEMBLY	STUKNUMMER	OMSCHRIJVING	GEWICHT / STUK (gr)
5	VZ7258	Excentriek_wiel_dubbele_lager	293
1	VZ7251	DRAAIARM	48410

STUKKENLIJST: VZ7251			ROBLAND MACHINES BELGIUM
AANTAL / ASSEMBLY	STUKNUMMER	OMSCHRIJVING	GEWICHT / STUK (gr)
1	N7500-8-16	N7500-8-16	15
2	Z7254	Uiteinde_draaiarm	142
2	NC6304-2RS	NC6304-2RS	117
4	Z0410	Borstels draaiarm	56
1	Z0219	Steunas afkorttafel	783
1	Z1223	Aanslag buis zwaaiarm	65
2	NID-40-100	NID-40-100	236
1	Z0222	Steunbuis afkorttafel	12642
2	N936-24	N936-24	62
1	Z7253	Deksel_draaiarm	5469
8	NHUK055-8	HUK055-8	7
13	N912-8-20	N912-8-20	15
4	021139-16	3.9x16_Boorschroef_platkop	2
1	Z1288	As draaiarm	997
1	Z0243	Rondsel draaiarm	20
1	N913-8-20	N913-8-20	7
4	N913-10-25	N913-10-25	14
1	NULF-6-12	NULF-6-12	4
1	AZ7251	DRAAIARM	23324
1	-	-	-
1	-	-	-
1	-	-	-
1	-	-	-

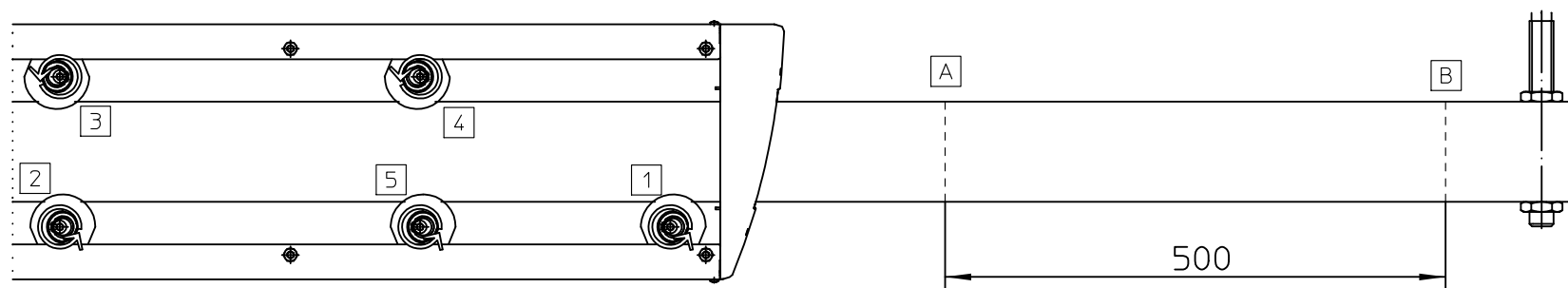

Monteren en vastzetten van de wielen:

1. Wiel 1 naar de telescoopbuis draaien volgens de pijl en met momentsleutel vastzetten (in de helft van hoogste punt en laagste punt vastzetten)
2. Wiel 2 naar de telescoopbuis draaien volgens de pijl en met momentsleutel vastzetten (zo afregelen dat de telescoopbuis een hoogteverschil heeft  $<0,5\text{mm}$ , gemeten tussen punt A en B, te meten met meetklok)
3. Wielen 3&4 naar de telescoopbuis draaien volgens de pijlen en manueel vastzetten
4. Wiel 5 naar de telescoopbuis draaien volgens de pijl en manueel vastzetten
5. Nogmaals controleren met meetklok indien telescoopbuis binnen tolerantie zit
6. Wielen 3,4&5 vastzetten met momentsleutel
7. Controleren indien telescoopbuis niet te stroef glijdt (Wielen 1&2 zijn de referentie)

**ROBLAND**

DATUM  
12/06/19

BENAMING  
DRAAIARM\_SET\_Z400/500

GEWICHT (gram)  
46174

STUKNUMMER VZ7255
STUKNUMMER VZ7250

REVISIE  
2

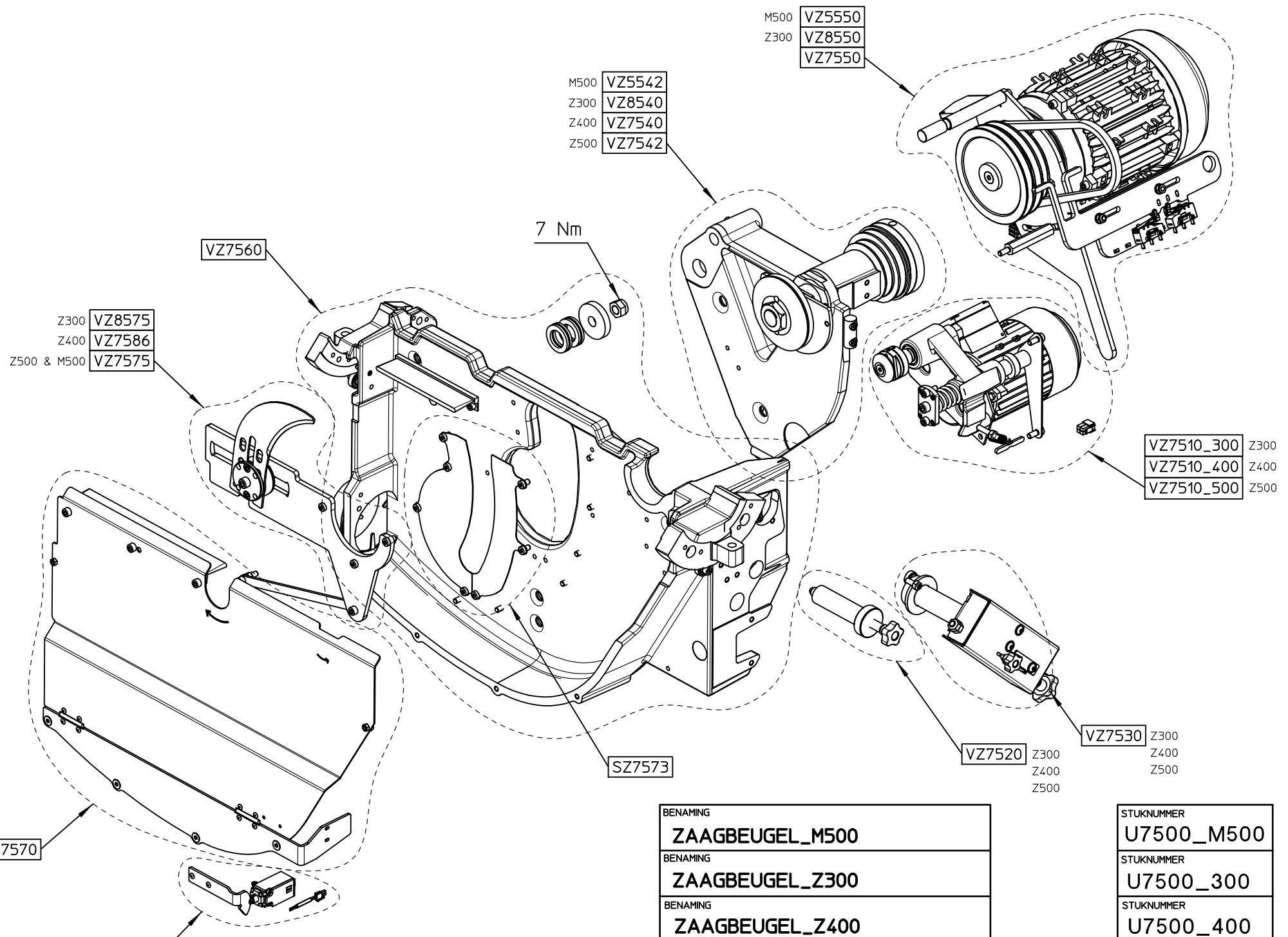

BENAMING ZAAGBEUGEL_M500
BENAMING ZAAGBEUGEL_Z300
BENAMING ZAAGBEUGEL_Z400
BENAMING ZAAGBEUGEL_Z500

STUKNUMMER U7500_M500
STUKNUMMER U7500_300
STUKNUMMER U7500_400
STUKNUMMER U7500_500

**ROBLAND**

DATUM

GEWICHT (gram)

REVISIE  
1

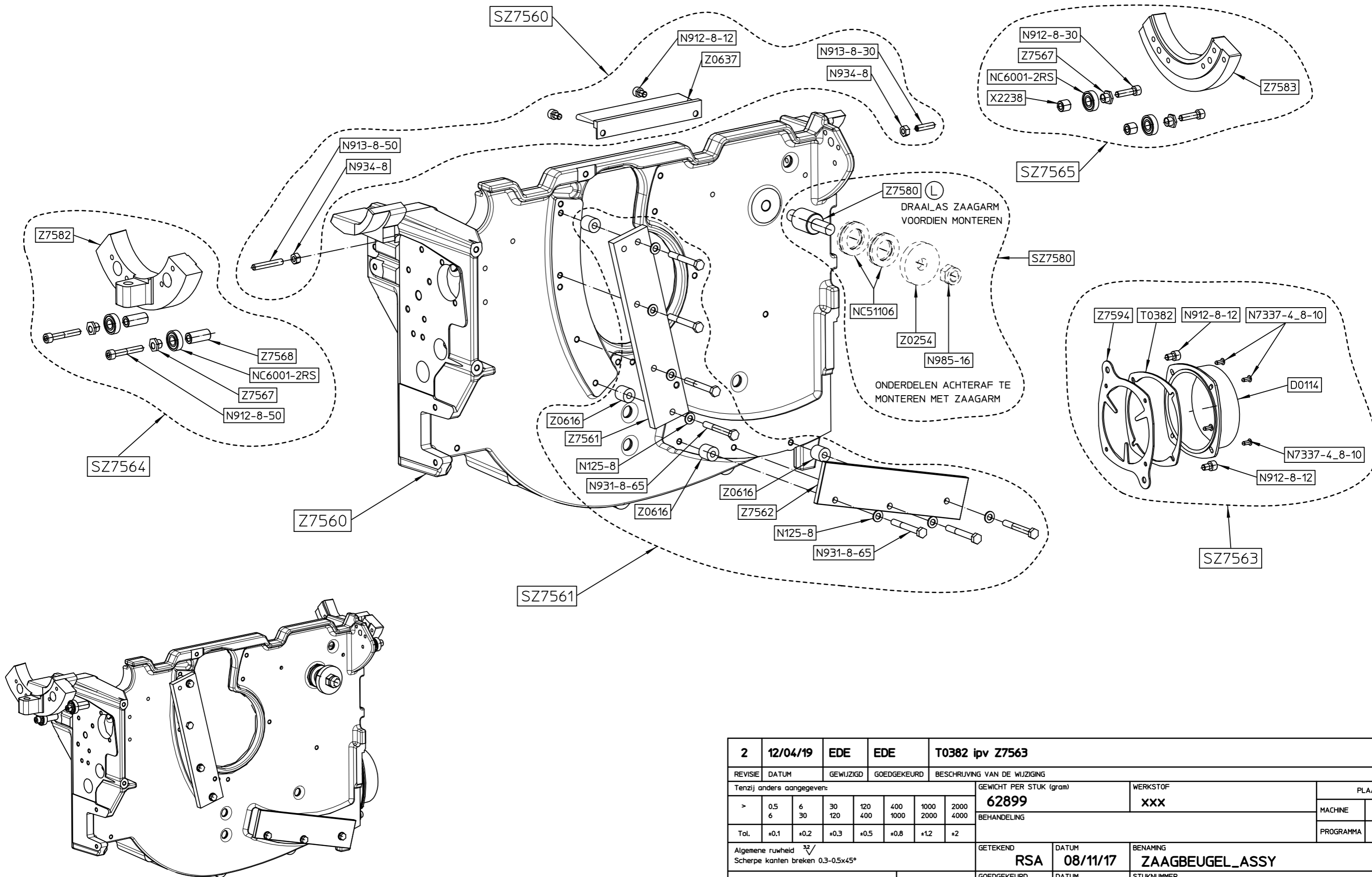

2	12/04/19	EDE	EDE	T0382 ipv Z7563			
REVISIE	DATUM	GEWIJZIGD	GOEDGEKEURD	BESCHRIJVING VAN DE WIJZIGING			
Tenzij anders aangegeven:				GEWICHT PER STUK (gram)		WERKSTOF	
>	0,5 6	6 30	30 120	120 400	400 1000	1000 2000	2000 4000
				62899		XXX	
				BEHANDELING		PLAATWERK	
						MACHINE	
						PROGRAMMA	
Tol. ±0,1 ±0,2 ±0,3 ±0,5 ±0,8 ±1,2 ±2				GETEKEND	DATUM	BENAMING	
Algemene ruwheid $\sqrt{32}$ Scherpe kanten breken 0.3-0.5x45°				RSA	08/11/17	ZAAGBEUGEL_ASSY	
ROBLAND MACHINES BELGIUM				GOEDGEKEURD	DATUM	STUKNUMMER	
				RSA	09/11/17	VZ7560	
				FORMAAT	SCHAAL	REVISIE	
				A3	1/5	2	
						BLAD	
						1/2	



STUKKENLIJST: VZ7560			
ROBLAND MACHINES BELGIUM			
AANTAL / ASSEMBLY	STUKNUMMER	OMSCHRIJVING	GEWICHT / STUK (gr)
1	Z7560	ZAAGBEUGEL_AFGEWERKT	61024
1	SZ7561	GLIJPLATEN_DIGI_HOOGTE_SET	2955
1	SZ7565	LAGERING_SCHELPEN_SET_LINKS	793
1	SZ7564	LAGERING_SCHELPEN_SET_RECHTS	2386
1	SZ7560	MONTAGE_SET_OP_ZAAGBEUGEL	153
1	SZ7563	AFZUIGMOND_SET	166
1	SZ7580	ZAAGARM_SCHARNIER_SET	688

STUKKENLIJST: SZ7560			
ROBLAND MACHINES BELGIUM			
AANTAL / ASSEMBLY	STUKNUMMER	OMSCHRIJVING	GEWICHT / STUK (gr)
2	N912-8-12	N912-8-12	12
1	Z0637	Stofborstel zaagbeugel	87
1	N913-8-30	N913-8-30	11
2	N934-8	N934-8	6
1	N913-8-50	N913-8-50	19

STUKKENLIJST: SZ7564			
ROBLAND MACHINES BELGIUM			
AANTAL / ASSEMBLY	STUKNUMMER	OMSCHRIJVING	GEWICHT / STUK (gr)
2	NC6001-2RS	NC6001-2RS	28
2	Z7568	tussenbus exentriek voorste	32
2	Z7567	exentriek schelp zaagbeugel	8
2	N912-8-50	N912-8-50	27
1	Z7582	Zaagbeugel schelp rechts	2194

STUKKENLIJST: SZ7561			
ROBLAND MACHINES BELGIUM			
AANTAL / ASSEMBLY	STUKNUMMER	OMSCHRIJVING	GEWICHT / STUK (gr)
1	Z7562	GLIJPLAAT_ZAAGBEUGEL_ONDER	49
7	N931-8-65	N931-8-65	32
7	N125-8	N125-8	2
4	Z0616	Tussenbus glijbaan L19.5 d8.5	39
1	Z7561	GLIJPLAAT_ZAAGBEUGEL_BOVEN	614

STUKKENLIJST: SZ7565			
ROBLAND MACHINES BELGIUM			
AANTAL / ASSEMBLY	STUKNUMMER	OMSCHRIJVING	GEWICHT / STUK (gr)
1	Z7583	Zaagbeugel schelp links	1732
2	X2238	Bus maatlat L28.5 d8.3 D13	13
2	NC6001-2RS	NC6001-2RS	28
2	N912-8-30	N912-8-30	19
2	Z7567	exentriek schelp zaagbeugel	8

STUKKENLIJST: SZ7563			
ROBLAND MACHINES BELGIUM			
AANTAL / ASSEMBLY	STUKNUMMER	OMSCHRIJVING	GEWICHT / STUK (gr)
1	D0114	Brede afzuigmond	71
1	T0382	Flens handbescherming	52
4	N7337-4_8-10	N7337-4_8-10	1
2	N912-8-12	N912-8-12	12
1	Z7594	Plaat afzuigmond met tanden	107

STUKKENLIJST: SZ7580			
ROBLAND MACHINES BELGIUM			
AANTAL / ASSEMBLY	STUKNUMMER	OMSCHRIJVING	GEWICHT / STUK (gr)
1	N985-16	N985-16	42
1	Z7580	DRAAL_AS_ZAAGARM	283
1	Z0254	Rondsel houtklem	225
2	NC51106	taatslager dia30xdia47x11	69

2	12/04/19	EDE	EDE	T0382 ipv Z7563					
REVISIE	DATUM	GEWIJZIGD	GOEDGEKEURD	BESCHRIJVING VAN DE WIJZIGING					
Tenzij anders aangegeven:				GEWICHT PER STUK (gram)		WERKSTOF		PLAATWERK	
>	0.5 6	6 30	30 120	120 400	400 1000	1000 2000	2000 4000	69058	XXX
Tol.				±0.1	±0.2	±0.3	±0.5	±0.8	±1.2 ±2
Algemene ruwheid $\sqrt{32}$ Scherpe kanten breken 0.3-0.5x45°				GETEKEND	DATUM	BENAMING			
				RSA	08/11/17	ZAAGBEUGEL_ASSY			
				GOEDGEKEURD	DATUM	STUKNUMMER		REVISIE	
				RSA	09/11/17	VZ7560		2	
				FORMAAT	SCHAAL			BLAD	
				A3	1/5			2/2	

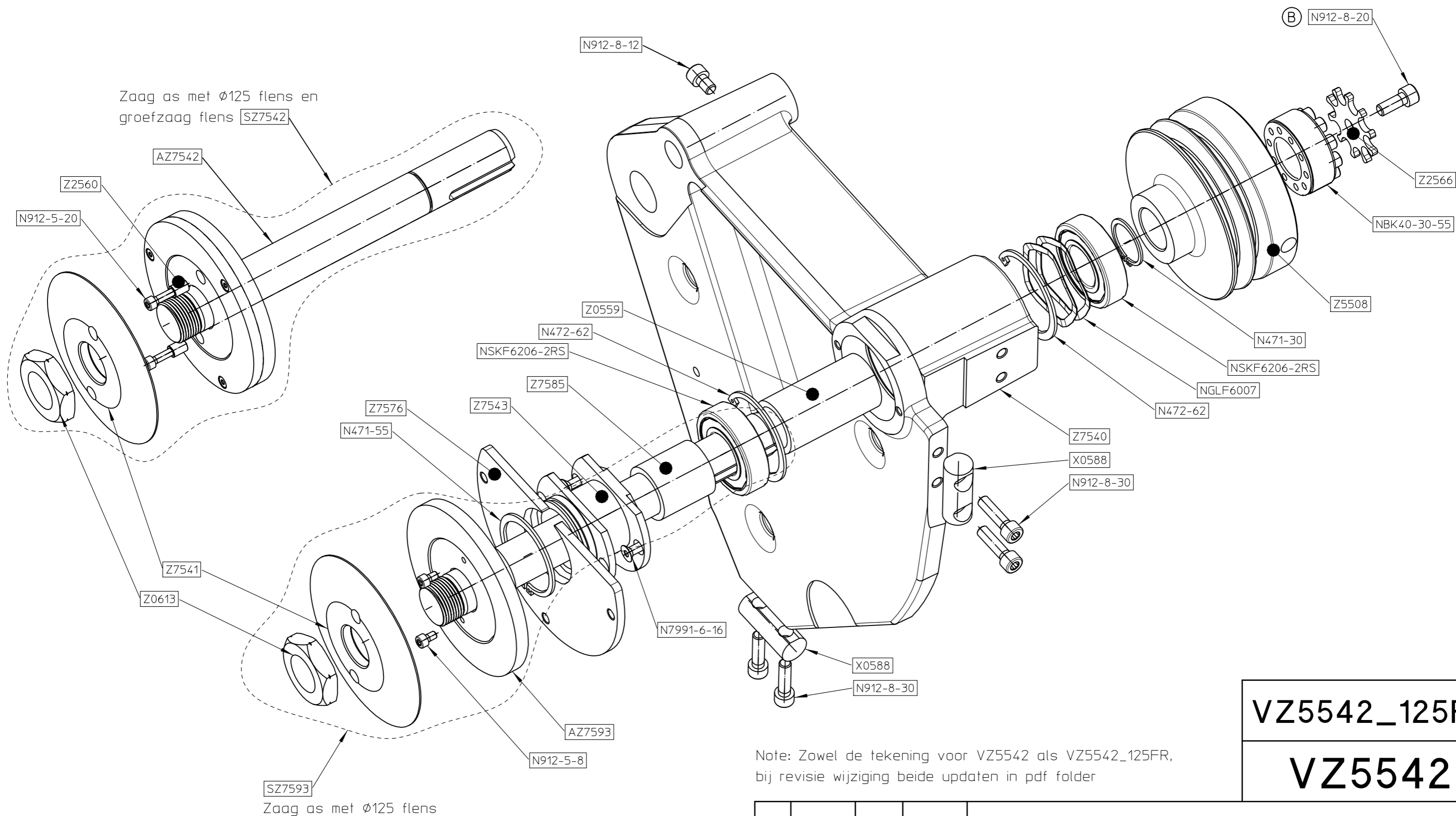

VZ5542\_125FR  
**VZ5542**

Note: Zowel de tekening voor VZ5542 als VZ5542\_125FR, bij revisie wijziging beide updaten in pdf folder

REVISIE	DATUM	GEWIJZIGD	GOEDGEKEURD	BESCHRIJVING VAN DE WIJZIGING				
Tenzij anders aangegeven:				GEWICHT PER STUK (gram)		WERKSTOF		PLAATWERK
>	0,5 6	6 30	30 120	120 400	400 1000	1000 2000	2000 4000	MACHINE
Tol.	±0,1	±0,2	±0,3	±0,5	±0,8	±1,2	±2	PROGRAMMA
Algemene ruwheid $\sqrt{32}$ Scherpe kanten breken 0.3-0.5x45°				GETEKEND	DATUM	BENAMING		
<b>ROBLAND</b> MACHINES BELGIUM				RDP	22/02/19	ZAAGARM_MET_AS_D125-M500		
				GOEDGEKEURD	DATUM	STUKNUMMER		REVISIE
				RDP	04/07/19			0
				FORMAAT	SCHAAL			BLAD
				A3	1/2.5			1/2

STUKKENLIJST: VZ5542			ROBLAND MACHINES BELGIUM
AANTAL / ASSEMBLY	STUKNUMMER	OMSCHRIJVING	GEWICHT/ STUK (gr)
1	Z7540	ZAAGARM_AFGEWERKT	14890
2	X0588	Glijblokje draaiarm zaag	92
4	N912-8-30	N912-8-30	19
1	N912-8-12	N912-8-12	12
1	-	-	
1	SZ5543	ZAAG_AS_SET	3422
1	-	-	
1	SZ7593	ZAAGAS_D125_FLENS	3254

STUKKENLIJST: SZ5543			ROBLAND MACHINES BELGIUM
AANTAL / ASSEMBLY	STUKNUMMER	OMSCHRIJVING	GEWICHT/ STUK (gr)
2	N7991-6-16	N7991-6-16	4
2	N472-62	N472-62	13
2	NGLF6007	NGLF6007	3
2	NSKF6206-2RS	NSKF6206-2RS	161
1	Z0559	Tussenbus zaagas L73 d30.1	297
1	Z7543	Tussenflens grote zaagflens	400
1	Z7585	Tussenbus_zaagas_L41.3_d30.1	157
1	Z5508	Riemschijf_zaagas	1327
1	Z2566	Rondsel riemschijf zaagas	36
1	N471-30	N471-30	3
1	N471-55	N471-55	12
1	Z7576	BEVESTIGINGSPLAAT_SPOUWME	561
1	N912-8-20	N912-8-20	15
1	NBK40-30-55	NBK40-30-55	271

Zaag as met  $\phi$ 125 flens

STUKKENLIJST: SZ7593			ROBLAND MACHINES BELGIUM
AANTAL / ASSEMBLY	STUKNUMMER	OMSCHRIJVING	GEWICHT/ STUK (gr)
1	Z0613	Moer zaagblad	108
1	Z7541	Zaagflens_D125	467
2	N912-5-8	N912-5-8	3
1	AZ7593	Zaagas_D125_flens	2673

Zaag as met  $\phi$ 125 flens en groefzaag flens

STUKKENLIJST: SZ7542			ROBLAND MACHINES BELGIUM
AANTAL / ASSEMBLY	STUKNUMMER	OMSCHRIJVING	GEWICHT/ STUK (gr)
1	Z7541	Zaagflens_D125	467
2	N912-5-20	N912-5-20	5
2	Z2560	Positiepen zaag	3
1	Z0613	Moer zaagblad	108
1	AZ7542	Zaagas_D125_groefzaag_flens	255

VZ5542\_125FR

VZ5542

REVISIE	DATUM	GEWIJZIGD	GOEDGEKEURD	BESCHRIJVING VAN DE WIJZIGING	GEWICHT PER STUK (gram)	WERKSTOF	PLAATWERK
Tenzij anders aangegeven:					21839	XXX	MACHINE
>	0.5 6	6 30	30 120	120 400	400 1000	1000 2000	2000 4000
Tol.	±0.1	±0.2	±0.3	±0.5	±0.8	±1.2	±2
Algemene ruwheid $\sqrt{32}$	Scherpe kanten breken 0.3-0.5x45°				GETEKEND RDP	DATUM 22/02/19	BENAMING ZAAGARM_MET_AS_D125-M500
ROBLAND MACHINES BELGIUM				EUR. PROJECTIE 	GOEDGEKEURD RDP	DATUM 04/07/19	STUKNUMMER
				FORMAAT A3	SCHAAL 1/2.5	REVISIE 0	BLAD 2/2

Ⓑ Borgen: Loxeal 55-03 (blauw)  
 Ⓕ Lijmen: Loxeal 83-54 (groen)

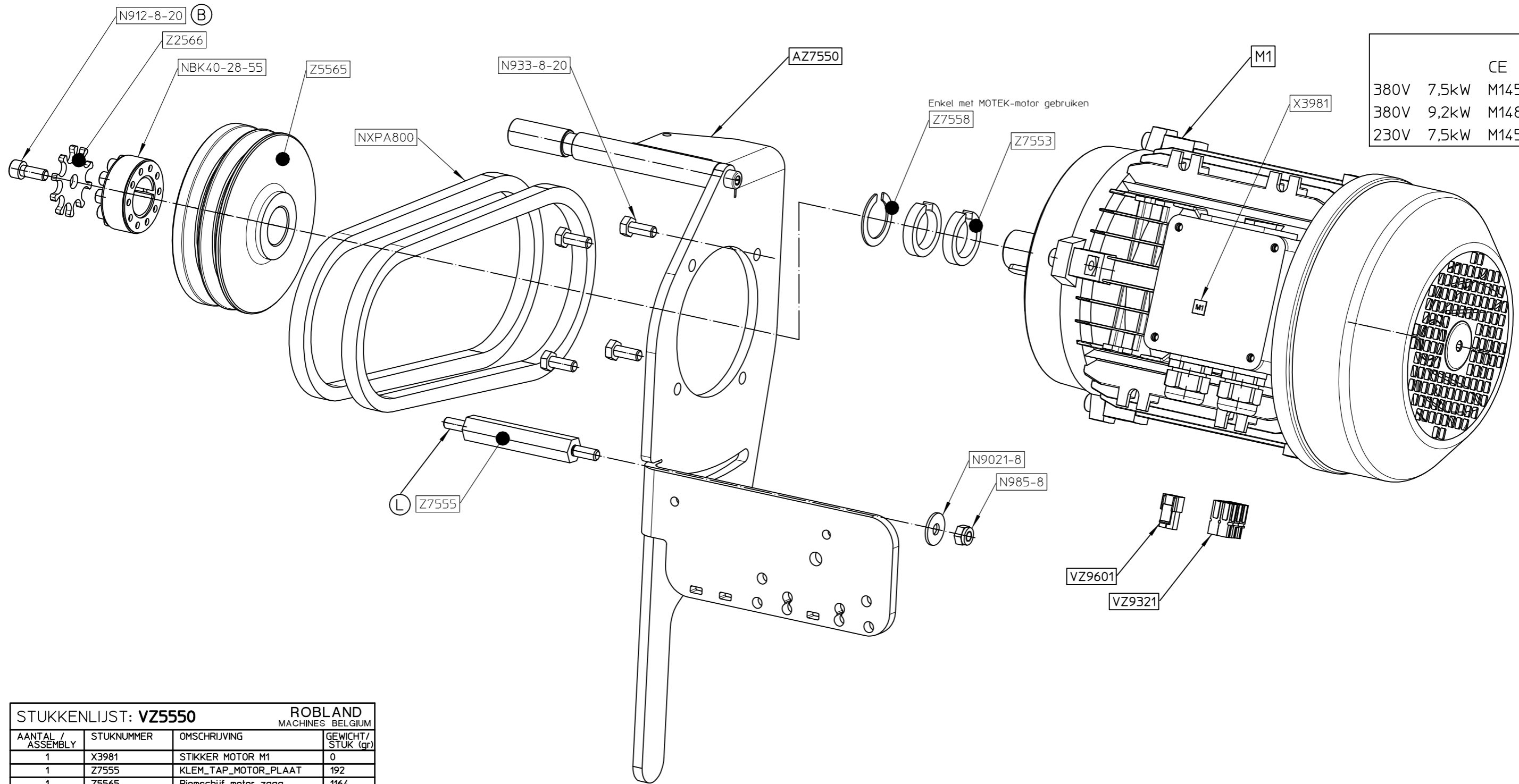

		M1	
		CE	NCE
380V	7,5kW	M1458	M1456
380V	9,2kW	M1486	M1494
230V	7,5kW	M1459	M1454

**STUKKENLIJST: VZ5550** ROBLAND  
MACHINES BELGIUM

AANTAL / ASSEMBLY	STUKNUMMER	OMSCHRIJVING	GEWICHT / STUK (gr)
1	X3981	STIKKER MOTOR M1	0
1	Z7555	KLEM_TAP_MOTOR_PLAAT	192
1	Z5565	Riemschijf_motor_zaag	1164
2	Z7553	tussenring riemschijf	36
1	Z2566	Rondsel riemschijf zaagas	36
1	Z7558	Tussenring riemschijf	7
1	N9021-8	N9021-8	6
1	M1458	B14 bouwrootie 112 7,5/10 pk	34289
4	N933-8-20	N933-8-20	14
1	N985-8	N985-8	7
2	NXPA800	V-riem	846
1	N912-8-20	N912-8-20	15
1	AZ7550	LAS_ASSY_MOTOR_PLAAT	4129
1	-	-	-
1	NBK40-28-55	NBK40-28-55	283
1	VZ9601	Kabel Assy Rem M1	16
1	-	-	-
1	VZ9321	Kabel Assy M1	35

REVISIE	DATUM	GEWIJZIGD	GOEDGEKEURD	BESCHRIJVING VAN DE WIJZIGING																		
Tenzij anders aangegeven:				<table border="1"> <tr> <td>&gt;</td> <td>0,5</td> <td>6</td> <td>30</td> <td>120</td> <td>400</td> <td>1000</td> <td>2000</td> <td>4000</td> </tr> <tr> <td>Tol.</td> <td>±0,1</td> <td>±0,2</td> <td>±0,3</td> <td>±0,5</td> <td>±0,8</td> <td>±1,2</td> <td>±2</td> <td></td> </tr> </table>	>	0,5	6	30	120	400	1000	2000	4000	Tol.	±0,1	±0,2	±0,3	±0,5	±0,8	±1,2	±2	
>	0,5	6	30	120	400	1000	2000	4000														
Tol.	±0,1	±0,2	±0,3	±0,5	±0,8	±1,2	±2															
<table border="1"> <tr> <td>GEWICHT PER STUK (gram)</td> <td>41945</td> </tr> <tr> <td>WERKSTOF</td> <td>XXX</td> </tr> <tr> <td>PLAATWERK</td> <td>MACHINE</td> </tr> <tr> <td>PROGRAMMA</td> <td></td> </tr> </table>				GEWICHT PER STUK (gram)	41945	WERKSTOF	XXX	PLAATWERK	MACHINE	PROGRAMMA												
GEWICHT PER STUK (gram)	41945																					
WERKSTOF	XXX																					
PLAATWERK	MACHINE																					
PROGRAMMA																						
Algemene ruwheid $\sqrt{32}$ Scherpe kanten breken 0.3-0.5x45°				<table border="1"> <tr> <td>GETEKEND</td> <td>RDP</td> <td>DATUM</td> <td>04/07/19</td> </tr> <tr> <td>GOEDGEKEURD</td> <td>RDP</td> <td>DATUM</td> <td>04/07/19</td> </tr> <tr> <td>FORMAAT</td> <td>A3</td> <td>SCHAAL</td> <td>1/3</td> </tr> </table>	GETEKEND	RDP	DATUM	04/07/19	GOEDGEKEURD	RDP	DATUM	04/07/19	FORMAAT	A3	SCHAAL	1/3						
GETEKEND	RDP	DATUM	04/07/19																			
GOEDGEKEURD	RDP	DATUM	04/07/19																			
FORMAAT	A3	SCHAAL	1/3																			
<b>ROBLAND</b> MACHINES BELGIUM			EUR. PROJECTIE 	BENAMING <b>MOTOR_BEVESTIGINGS_SET</b> STUKNUMMER <b>VZ5550</b>																		
				REVISIE 0 BLAD 1/1																		

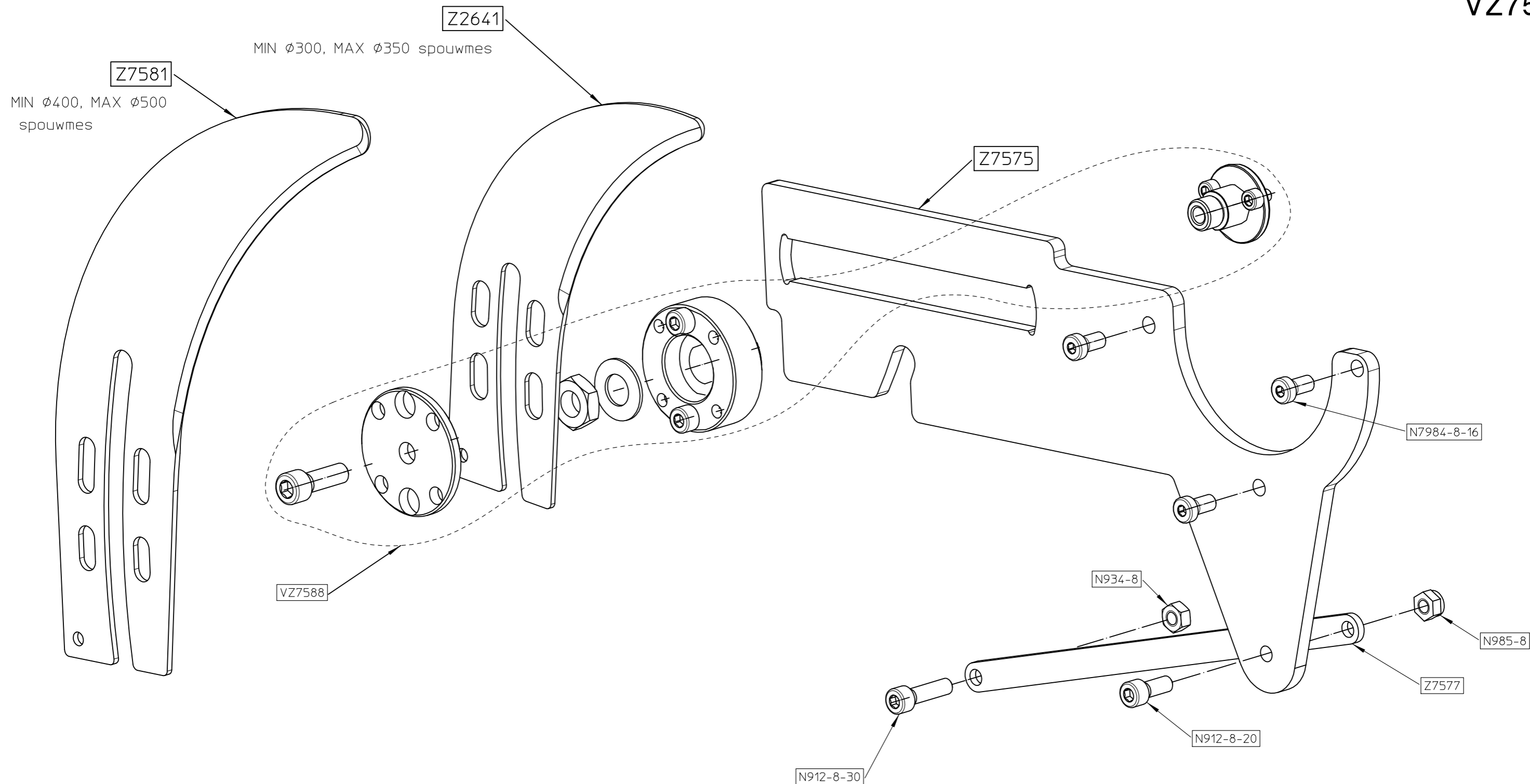

**STUKKENLIJST: SZ7575** ROBLAND  
MACHINES BELGIUM

AANTAL / ASSEMBLY	STUKNUMMER	OMSCHRIJVING	GEWICHT / STUK (gr)
1	Z7577	SPOUWPLAAT_PARALLEL_LAT	130
1	N912-8-30	N912-8-30	19
1	N912-8-20	N912-8-20	15
1	N934-8	N934-8	6
3	N7984-8-16	N7984-8-16	11
1	N985-8	N985-8	7
1	-	-	-
1	VZ7588	SPOUWMES_BLOK_SET	740

**STUKKENLIJST: VZ7575** ROBLAND  
MACHINES BELGIUM

AANTAL / ASSEMBLY	STUKNUMMER	OMSCHRIJVING	GEWICHT / STUK (gr)
1	Z7575	SPOUWMESPLAAT_Z500	2204
1	Z2641	Spouwmes klein model	297
1	-	-	-
1	SZ7575	Spouwmes_blok_en_parallel_la	968

<b>2</b>	<b>21/08/18</b>	<b>EDE</b>	<b>EDE</b>	<b>update VZ7588</b>			
REVISIE	DATUM	GEWIJZIGD	GOEDGEKEURD	BESCHRIJVING VAN DE WIJZIGING			
Tenzij anders aangegeven:				GEWICHT PER STUK (gram)		WERKSTOF	
>	0,5 6	6 30	30 120	120 400	400 1000	1000 2000	2000 4000
Tol.				±0,1	±0,2	±0,3	±0,5
				±0,8	±1,2	±2	
Algemene ruwheid $\sqrt{32}$ Scherpe kanten breken 0.3-0.5x45°				GETEKEND	DATUM	BENAMING	
<b>ROBLAND</b> MACHINES BELGIUM				<b>RSA</b>	<b>09/11/17</b>	<b>SPOUWMES_BLOK_PLAAT_SET_Z500</b>	
				GOEDGEKEURD	DATUM	STUKNUMMER	
				<b>RSA</b>	<b>09/11/17</b>	<b>VZ7575</b>	
				FORMAAT	SCHAAL	REVISIE	
				<b>A3</b>	<b>1/2</b>	<b>2</b>	
						BLAD	
						<b>1/1</b>	

VT2240

N913-8-16

Z1493

N7981-4.8-19

VT2230

UKT409

UKT407

NRB-9-16

Z1470

Z0438

AT2222

UKT410

T2237

N7991-8-30

Z0436

Z0284

N7991-5-16

Z1477

N7981-4.8-19

AT2233

Z1468

Z1469

Z1474

N912-8-12

Z0284

Z0436

N7991-8-30

VZ214

VT2234

VZ155

Z1477

N7991-5-16

H1456

Z1431

N7981-4.8-19

N912-16-50

N125-16

N933-8-35

N7984-6-25

VZ227

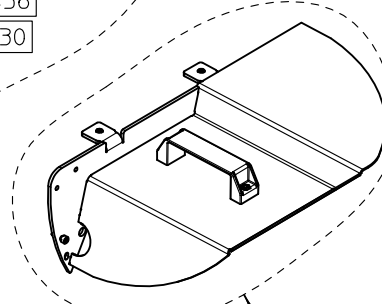

	DATUM	BENAMING	GEWICHT (gram)	STUKNUMMER	REVISIE
	16/10/2017	Loopwagen_Z-profiel_L1150	44716	UKT408	1

STUKKENLIJST: UKT408			ROBLAND MACHINES BELGIUM
AANTAL / ASSEMBLY	STUKNUMMER	OMSCHRIJVING	GEWICHT/ STUK (gr)
2	N912-16-50	N912-16-50	124
2	N125-16	N125-16	11
4	N933-8-35	N933-8-35	20
1	VZ1480	Handvat_budget	2252
1	VT2240	Loopwagen_Z-profiel_L1150	42115

STUKKENLIJST: VT2240			ROBLAND MACHINES BELGIUM
AANTAL / ASSEMBLY	STUKNUMMER	OMSCHRIJVING	GEWICHT/ STUK (gr)
1	UKT410	Onderprofiel_L1150	13186
1	UKT407	Kogelkooi	2330
1	UKT409	Bovenprofiel_L1150	26598

STUKKENLIJST: UKT407			ROBLAND MACHINES BELGIUM
AANTAL / ASSEMBLY	STUKNUMMER	OMSCHRIJVING	GEWICHT/ STUK (gr)
20	NRB-9-16	NRB-9-16	12
4	Z1470	Sleefblokje kogelkooi	1
4	Z0438	Afstroopblouse profiel	5
1	AT2222	Kogelkooi	2590

STUKKENLIJST: UKT409			ROBLAND MACHINES BELGIUM
AANTAL / ASSEMBLY	STUKNUMMER	OMSCHRIJVING	GEWICHT/ STUK (gr)
1	Z1493	Z1493	601
1	Z1474	Torsieveer slot loopwagen	10
2	N7981-4.8-19	N7981-4.8-19	4
2	N913-8-16	N913-8-16	6
2	Z0436	Plaatje aanslag profiel	35
4	N7991-8-30	N7991-8-30	14
2	Z0284	Z0284	129
2	Z1468	Maer profiel slot	32
4	N912-8-12	N912-8-12	12
2	Z1469	Profiel slot	29
4	Z1477	Maer loopwagen	4
4	N7991-5-16	N7991-5-16	3
1	VT2230	Bovenprofiel_L1150	24726
1	VZ214	VZ214	143
1	AT2233	As_slot_voor_L1150_profiel	519

STUKKENLIJST: UKT410			ROBLAND MACHINES BELGIUM
AANTAL / ASSEMBLY	STUKNUMMER	OMSCHRIJVING	GEWICHT/ STUK (gr)
2	Z1431	Afdekstop onderprofiel	161
2	Z0436	Plaatje aanslag profiel	35
4	Z0284	Z0284	129
4	N7991-8-30	N7991-8-30	14
2	N7984-6-25	N7984-6-25	8
4	N7981-4.8-19	N7981-4.8-19	4
1	T2237	Kunststofprofiel_loopwagen	64
4	N7991-5-16	N7991-5-16	3
4	Z1477	Maer loopwagen	4
1	VT2234	Onderprofiel_L1150	10770
1	VZ227	Voorgemonteerd slot loopwagen	308
1	H1456	Samenstelling basisplaat slot	184
2	VZ155	Voorgemonteerde lat loopwagen	420





Ⓑ Borgen: Loxeal 55-03 (blauw)

STUKKENLIJST: SZ7610			ROBLAND MACHINES BELGIUM	
AANTAL / ASSEMBLY	STUKNUMMER	OMSCHRIJVING	GEWICHT / STUK (gr)	
1	Z7621	Afdichtbuis_spindel	81	
2	N912-8-30	N912-8-30	19	
2	N125-8	N125-8	2	
1	Z7622	Afdichtbuis_spindel	54	
2	N7925	Spanband 35-51	23	
1	N7818	Beschermkap	101	
1	Z7639	Lagerhuis	409	
2	Z7614	Verbindingsstang	41	
1	Z7616	Lagerplaat	189	
1	Z7612	Stof_afdichting	3	
1	VZ7625	Handwielkraag	956	

STUKKENLIJST: VZ7625			ROBLAND MACHINES BELGIUM	
AANTAL / ASSEMBLY	STUKNUMMER	OMSCHRIJVING	GEWICHT / STUK (gr)	
1	Z7625	Handwielkraag	393	
1	Z7630	Afduwplaat	432	
4	N7337-4_8-10	N7337-4_8-10	1	
1	Z7627	Coverplaat handwielkraag	127	
2	N7983-3_9-16_AW	N7983-3_9-16_AW	2	

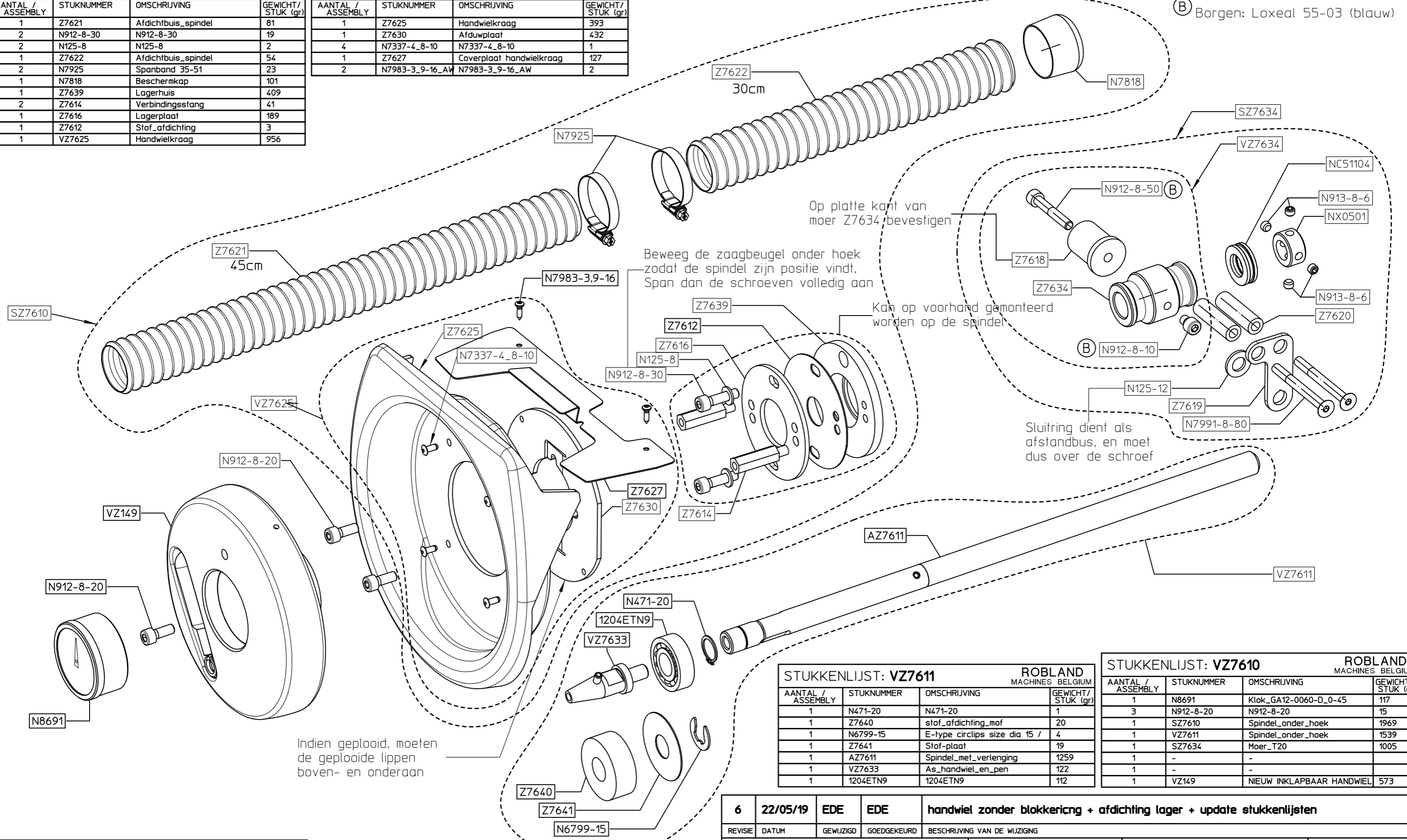

STUKKENLIJST: SZ7634			ROBLAND MACHINES BELGIUM	
AANTAL / ASSEMBLY	STUKNUMMER	OMSCHRIJVING	GEWICHT / STUK (gr)	
2	Z7620	Tussenbus_moer_D15_d8.5_L51	549	
2	N7991-8-80	N7991-8-80	33	
1	Z7619	Centreerplaat_moer_hoekinstel	53	
1	N125-12	N125-12	6	
1	NC51104	NC51104	42	
1	NX0501	Moer onderhoekstelling	46	
4	N913-8-6	N913-8-6	2	
1	VZ7634	Moer_T20	714	

STUKKENLIJST: VZ7634			ROBLAND MACHINES BELGIUM	
AANTAL / ASSEMBLY	STUKNUMMER	OMSCHRIJVING	GEWICHT / STUK (gr)	
1	Z7634	Moer_T20	454	
1	N912-8-10	N912-8-10	11	
1	Z7618	Draaipunt_moer	221	
1	N912-8-50	N912-8-50	27	

STUKKENLIJST: VZ7611			ROBLAND MACHINES BELGIUM	
AANTAL / ASSEMBLY	STUKNUMMER	OMSCHRIJVING	GEWICHT / STUK (gr)	
1	N471-20	N471-20	1	
1	Z7640	stof_afdichting_mof	20	
1	N6799-15	E-type circlips size dia 15 /	4	
1	Z7641	Stof-plaat	19	
1	AZ7611	Spindel_met_verlenging	1259	
1	VZ7633	As_handwiel_en_pen	122	
1	1204ETN9	1204ETN9	112	

STUKKENLIJST: VZ7610			ROBLAND MACHINES BELGIUM	
AANTAL / ASSEMBLY	STUKNUMMER	OMSCHRIJVING	GEWICHT / STUK (gr)	
1	N8691	Klok_GA12-0060-D_0-45	117	
3	N912-8-20	N912-8-20	15	
1	SZ7610	Spindel_onder_hoek	1969	
1	VZ7611	Spindel_onder_hoek	1539	
1	SZ7634	Moer_T20	1005	
1	-	-	-	
1	-	-	-	
1	VZ149	NIUW INKLAPBAAR HANDWIEL	573	

<b>6</b>	<b>22/05/19</b>	<b>EDE</b>	<b>EDE</b>	<b>handwiel zonder blokericng + afdichting lager + update stukkenlijsten</b>			
REVISIE	DATUM	GEWIJZIGD	GOEDGEKEURD	BESCHRIJVING VAN DE WIJZIGING			
Tenzij anders aangegeven:				GEWICHT PER STUK (gram)		WERKSTOF	
>	0,5 6	6 30	30 120	120 400	400 1000	1000 2000	2000 4000
Tol.				BEHANDELING		PLAATWERK	
Algemene ruwheid $\frac{32}{\sqrt{}}$ Scherpe kanten breken 0.3-0.5x45°				GETEKEND		DENUM	
ROBLAND MACHINES BELGIUM				RDP		14/11/17	
EUR. PROJECTIE				GOEDGEKEURD		DENUM	
ROBLAND MACHINES BELGIUM				RDP		14/11/17	
FORMAAT				SCHAAL		STUKNUMMER	
A3				1/3		VZ7610	
REVISIE							6
BLAD							1/1

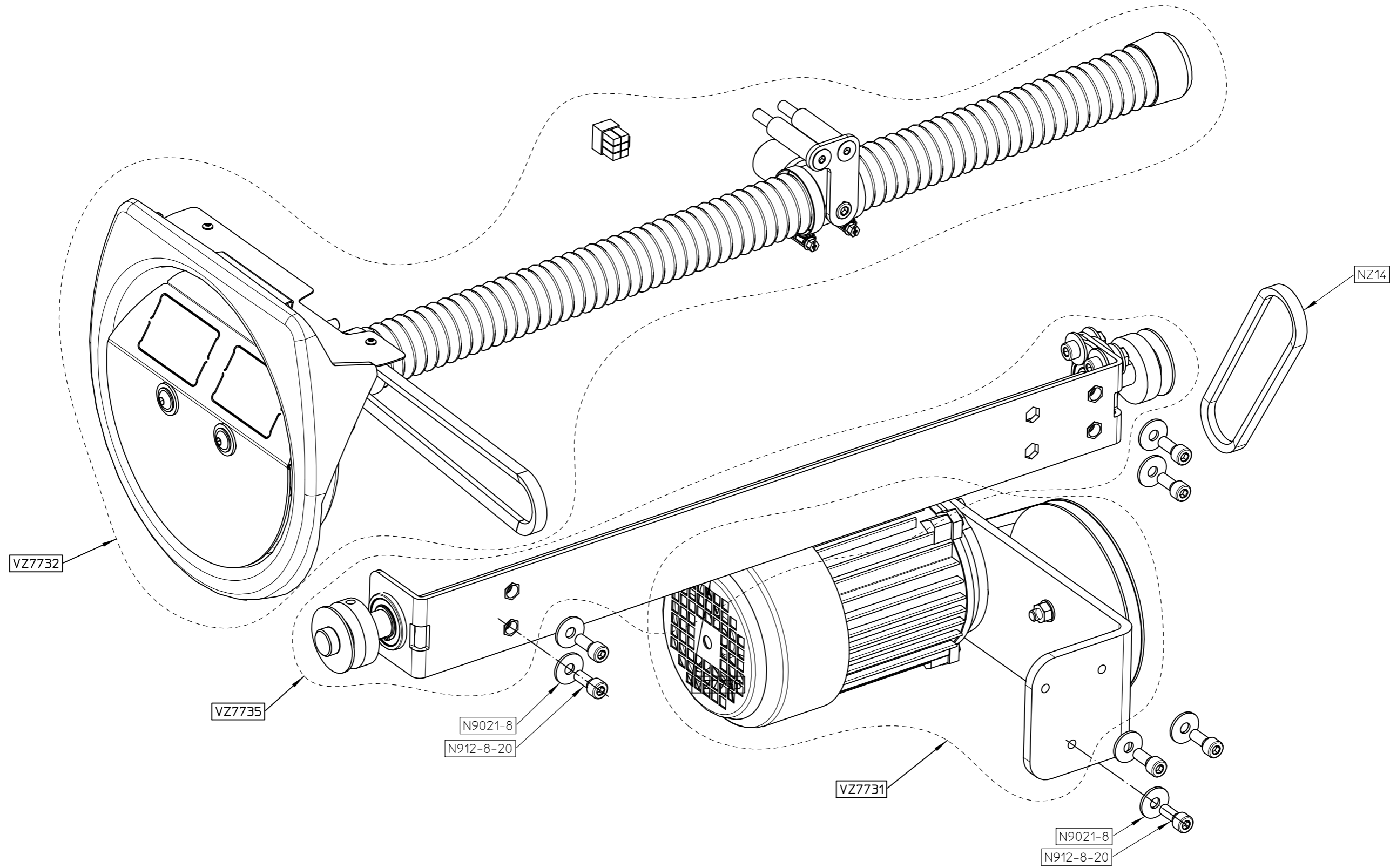

STUKKENLIJST: VZ7730				ROBLAND MACHINES BELGIUM	
AANTAL / ASSEMBLY	STUKNUMMER	OMSCHRIJVING	GEWICHT / STUK (gr)		
1	NZ14	Riem_Z397Ld_10x375Li_Z14	151		
7	N9021-8	N9021-8	6		
7	N912-8-20	N912-8-20	15		
1	VZ7731	Motorstoel	9697		
1	VZ7732	Elektr_spindel_hoek	5620		
1	VZ7735	Overbrenging_as	3872		

2	05/11/18	RDP	RDP	Structuur gewijzigd					
REVISIE	DATUM	GEWIJZIGD	GOEDGEKEURD	BESCHRIJVING VAN DE WIJZIGING					
Tenzij anders aangegeven:				GEWICHT PER STUK (gram)		WERKSTOF		PLAATWERK	
>	0.5 6	6 30	30 120	120 400	400 1000	1000 2000	2000 4000	19490	XXX
				BEHANDELING					
Tol.	±0.1	±0.2	±0.3	±0.5	±0.8	±1.2	±2		
Algemene ruwheid $\sqrt{32}$ Scherpe kanten breken 0.3-0.5x45°				GETEKEND	DATUM	BENAMING			
ROBLAND MACHINES BELGIUM				RDP	29/01/18	ELEKTR_SPINDEL_HOEK			
				GOEDGEKEURD	DATUM	STUKNUMMER		REVISIE	
				RDP	29/01/18	VZ7730		2	
				FORMAAT	SCHAAL			BLAD	
				A3	1/2.5			1/1	

STUKKENLIJST: SZ7635

ROBLAND  
MACHINES BELGIUM

AANTAL / ASSEMBLY	STUKNUMMER	OMSCHRIJVING	GEWICHT / STUK (gr)
1	NID-50-50	NID-50-50	13
1	Z7613	Afdekplaat_buis	243
1	Z7635	Spindel_buis	1415
1	Z7620	Tussenbus_moer_D15_d8.5_L51	549
2	N125-8	N125-8	2
1	N9021-8	N9021-8	6
5	N7983-3_9-16_AW	N7983-3_9-16_AW	2
1	N933-8-70	N933-8-70	33
2	N912-8-10	N912-8-10	11
1	Z7639	Lagerhuis	409
1	Z7634	Moer_T20	429
1	Z7616	Lagerplaat	189
2	N8852	Spanlint_CV292	9
1	Z7615	Geleidings_dop	56
2	N912-8-30	N912-8-30	19
2	NC51104	NC51104	42
2	NX0501	Moer onderhoekstelling	46
1	N7843	O-RING_t2_d14_D18	0
4	N913-8-6	N913-8-6	2
1	Z7612	Stof_afdichting	3

VZ7722

(B) Borgen: Loxeal 55-03 (blauw)

Verdikking van spanlint mag niet aan de voorkant

Op voorhand op spindel buis monteren

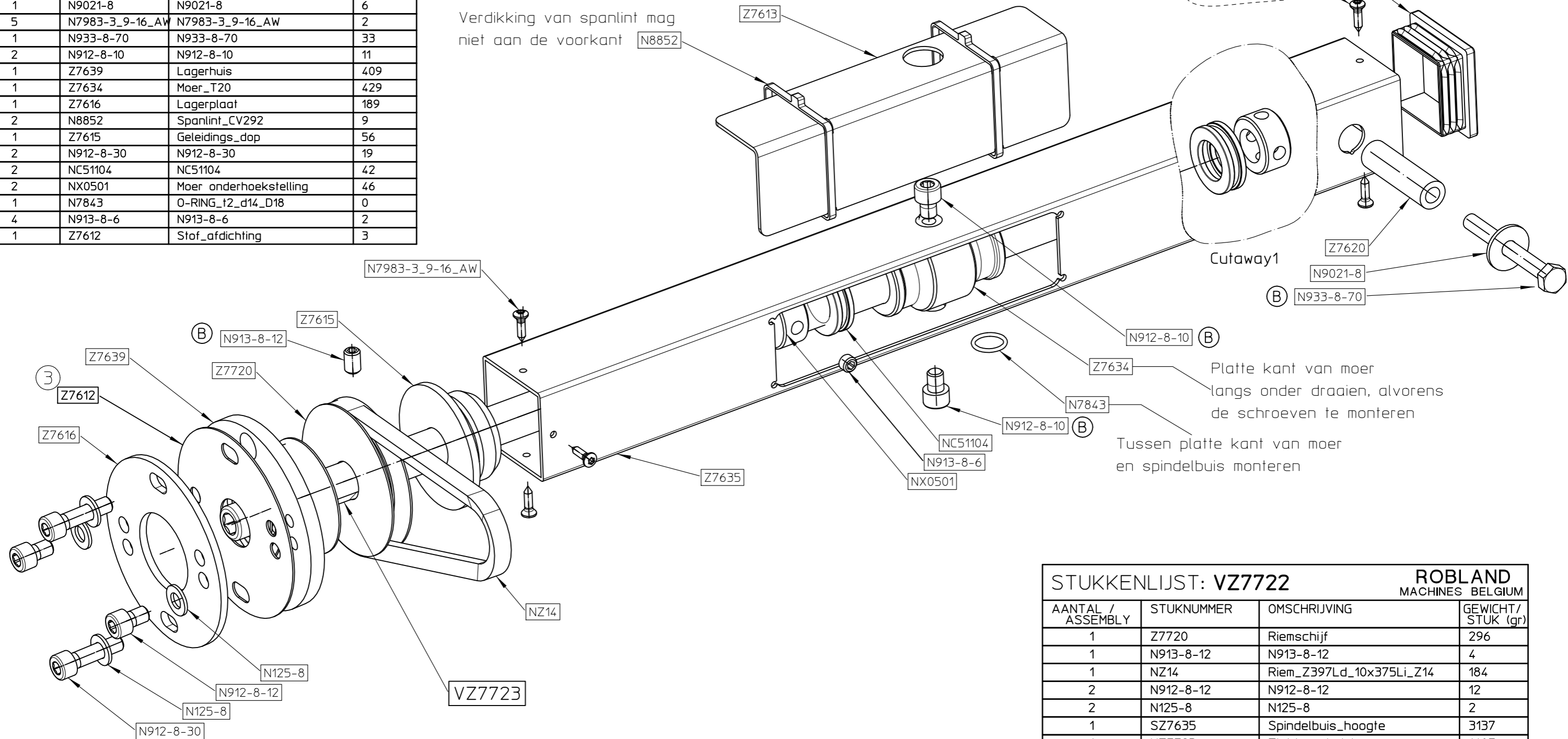

STUKKENLIJST: VZ7722 ROBLAND MACHINES BELGIUM

AANTAL / ASSEMBLY	STUKNUMMER	OMSCHRIJVING	GEWICHT / STUK (gr)
1	Z7720	Riemschijf	296
1	N913-8-12	N913-8-12	4
1	NZ14	Riem_Z397Ld_10x375Li_Z14	184
2	N912-8-12	N912-8-12	12
2	N125-8	N125-8	2
1	SZ7635	Spindelbuis_hoogte	3137
1	VZ7723	Elektr_spindel	1407

3	16/04/19	RSA	RSA	bijkomend onderdeel 'Z7612' ivm stofafscherming lager						
REVISIE	DATUM	GEWIJZIGD	GOEDGEKEURD	BESCHRIJVING VAN DE WIJZIGING						
Tenzij anders aangegeven:				GEWICHT PER STUK (gram)		WERKSTOF		PLAATWERK		
>	0.5 6	6 30	30 120	120 400	400 1000	1000 2000	2000 4000	5093	XXX	
Tol.				±0.1	±0.2	±0.3	±0.5	±0.8	±1.2	±2
Algemene ruwheid $\sqrt{32}$ Scherpe kanten breken 0.3-0.5x45°				GETEKEND	DATUM	BENAMING				
ROBLAND MACHINES BELGIUM				RDP	15/11/17	Elektr_spindel_hoogte				
EUR. PROJECTIE				GOEDGEKEURD	DATUM	STUKNUMMER		REVISIE		
ROBLAND MACHINES BELGIUM				RDP	15/11/17	VZ7722		3		
FORMAAT				A3	SCHAAL	1/2		BLAD		
								1/1		

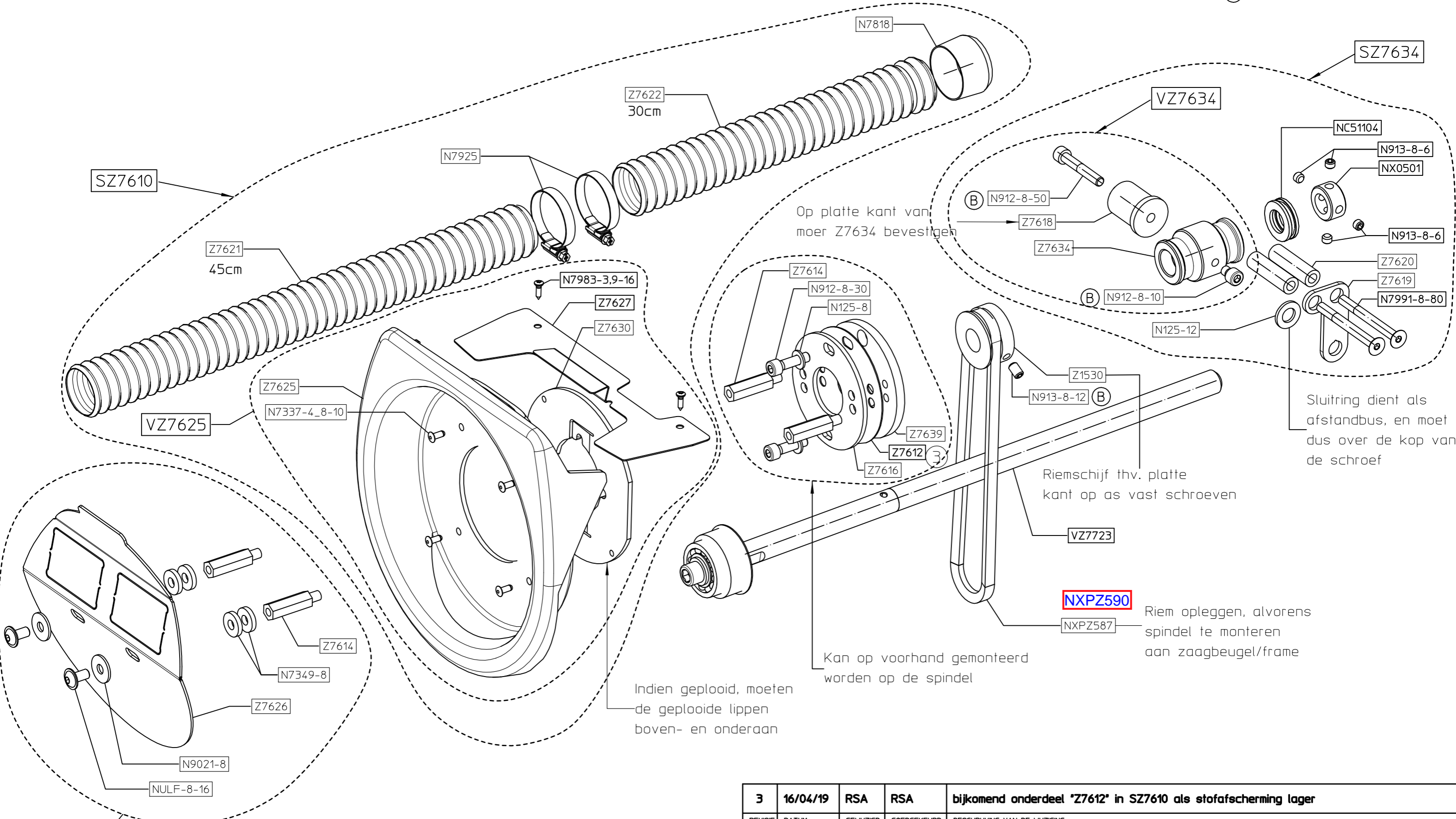

3	16/04/19	RSA	RSA	bijkomend onderdeel 'Z7612' in SZ7610 als stofafscherming lager						
REVISIE	DATUM	GEWIJZIGD	GOEDGEKEURD	BESCHRIJVING VAN DE WIJZIGING						
Tenzij anders aangegeven:				GEWICHT PER STUK (gram)			WERKSTOF		PLAATWERK	
>	0,5	6	30	120	400	1000	2000	4909	XXX	
	6	30	120	400	1000	2000	4000	BEHANDELING		
Tol.	±0,1	±0,2	±0,3	±0,5	±0,8	±1,2	±2			
Algemene ruwheid $\sqrt{32}$ Scherpe kanten breken 0.3-0.5x45°				GETEKEND	DATUM	BENAMING				
				RDP	30/03/18	Elektr_spindel_hoek				
ROBLAND MACHINES BELGIUM				GOEDGEKEURD	DATUM	STUKNUMMER		REVISIE		
				RDP	30/03/18	VZ7732		3		
				FORMAAT	SCHAAL	BLAD			PROGRAMMA	
				A3	1/3	1/2				

STUKKENLIJST: VZ7732			ROBLAND MACHINES BELGIUM
AANTAL / ASSEMBLY	STUKNUMMER	OMSCHRIJVING	GEWICHT / STUK (gr)
1	Z1530	Riemschijf schuinstelling	225
1	N913-8-12	N913-8-12	4
1	NXPZ587	V-riem	261
1	SZ7610	Spindel_onder_hoek	1837
1	SZ7634	Moer_T20	935
1	VZ7723	Elektr_spindel	1405
1	SZ7626	Handwielkraag_dekplaat	733

STUKKENLIJST: SZ7610			ROBLAND MACHINES BELGIUM
AANTAL / ASSEMBLY	STUKNUMMER	OMSCHRIJVING	GEWICHT / STUK (gr)
1	Z7621	Afdichtbuis_spindel	81
2	N912-8-30	N912-8-30	19
2	N125-8	N125-8	2
1	Z7622	Afdichtbuis_spindel	54
2	N7925	Spanband 35-51	23
1	N7818	Beschermkap	101
1	Z7639	Lagerhuis	409
2	Z7614	Verbindingsstang	41
1	Z7616	Lagerplaat	189
1	Z7612	Stof_afdichting	3
1	VZ7625	Handwielkraag	956

STUKKENLIJST: SZ7626			ROBLAND MACHINES BELGIUM
AANTAL / ASSEMBLY	STUKNUMMER	OMSCHRIJVING	GEWICHT / STUK (gr)
4	N7349-8	N7349-8	9
2	Z7614	Verbindingsstang	41
2	NULF-8-16	NULF-8-16	10
1	Z7626	Handwielkraag_dekplaat	581
2	N9021-8	N9021-8	6

STUKKENLIJST: SZ7634			ROBLAND MACHINES BELGIUM
AANTAL / ASSEMBLY	STUKNUMMER	OMSCHRIJVING	GEWICHT / STUK (gr)
2	Z7620	Tussenbus_moer_D15_d8.5_L51	549
2	N7991-8-80	N7991-8-80	33
1	Z7619	Centreerplaat_moer_hoekinstel	53
1	N125-12	N125-12	6
1	NC51104	NC51104	42
1	NX0501	Moer onderhoekstelling	46
4	N913-8-6	N913-8-6	2
1	VZ7634	Moer_T20	714

STUKKENLIJST: VZ7625			ROBLAND MACHINES BELGIUM
AANTAL / ASSEMBLY	STUKNUMMER	OMSCHRIJVING	GEWICHT / STUK (gr)
1	Z7625	HANDWIELKRAAG	393
1	Z7630	Afduwplaat	432
4	N7337-4_8-10	N7337-4_8-10	1
1	Z7627	COVER_PLAAT_HANDWIELKRAAG	127
2	N7983-3_9-16_AW	N7983-3_9-16_AW	2
1	-	-	
1	-	-	

STUKKENLIJST: VZ7634			ROBLAND MACHINES BELGIUM
AANTAL / ASSEMBLY	STUKNUMMER	OMSCHRIJVING	GEWICHT / STUK (gr)
1	Z7634	Moer_T20	454
1	N912-8-10	N912-8-10	11
1	Z7618	Draaipunt_moer	221
1	N912-8-50	N912-8-50	27

<b>3</b>	<b>16/04/19</b>	<b>RSA</b>	<b>RSA</b>	<b>bijkomend onderdeel 'Z7612' in SZ7610 als stofafscherming lager</b>			
REVISIE	DATUM	GEWIJZIGD	GOEDGEKEURD	BESCHRIJVING VAN DE WIJZIGING			
Tenzij anders aangegeven:				GEWICHT PER STUK (gram)		WERKSTOF	
>	0.5 6	6 30	30 120	120 400	400 1000	1000 2000	2000 4000
				<b>5653</b>		<b>XXX</b>	
				BEHANDELING			
Tol.	±0.1	±0.2	±0.3	±0.5	±0.8	±1.2	±2
Algemene ruwheid $\sqrt{32}$ Scherpe kanten breken 0.3-0.5x45°				GETEKEND	DATUM	BENAMING	
				<b>RDP</b>	<b>30/03/18</b>	<b>Elektr_spindel_hoek</b>	
<b>ROBLAND</b> MACHINES BELGIUM				EUR. PROJECTIE	GOEDGEKEURD	DATUM	STUKNUMMER
					<b>RDP</b>	<b>30/03/18</b>	<b>VZ7732</b>
				FORMAAT	SCHAAL	REVISIE	
				<b>A3</b>	<b>1/2.5</b>	<b>3</b>	
				BLAD			
				<b>2/2</b>			

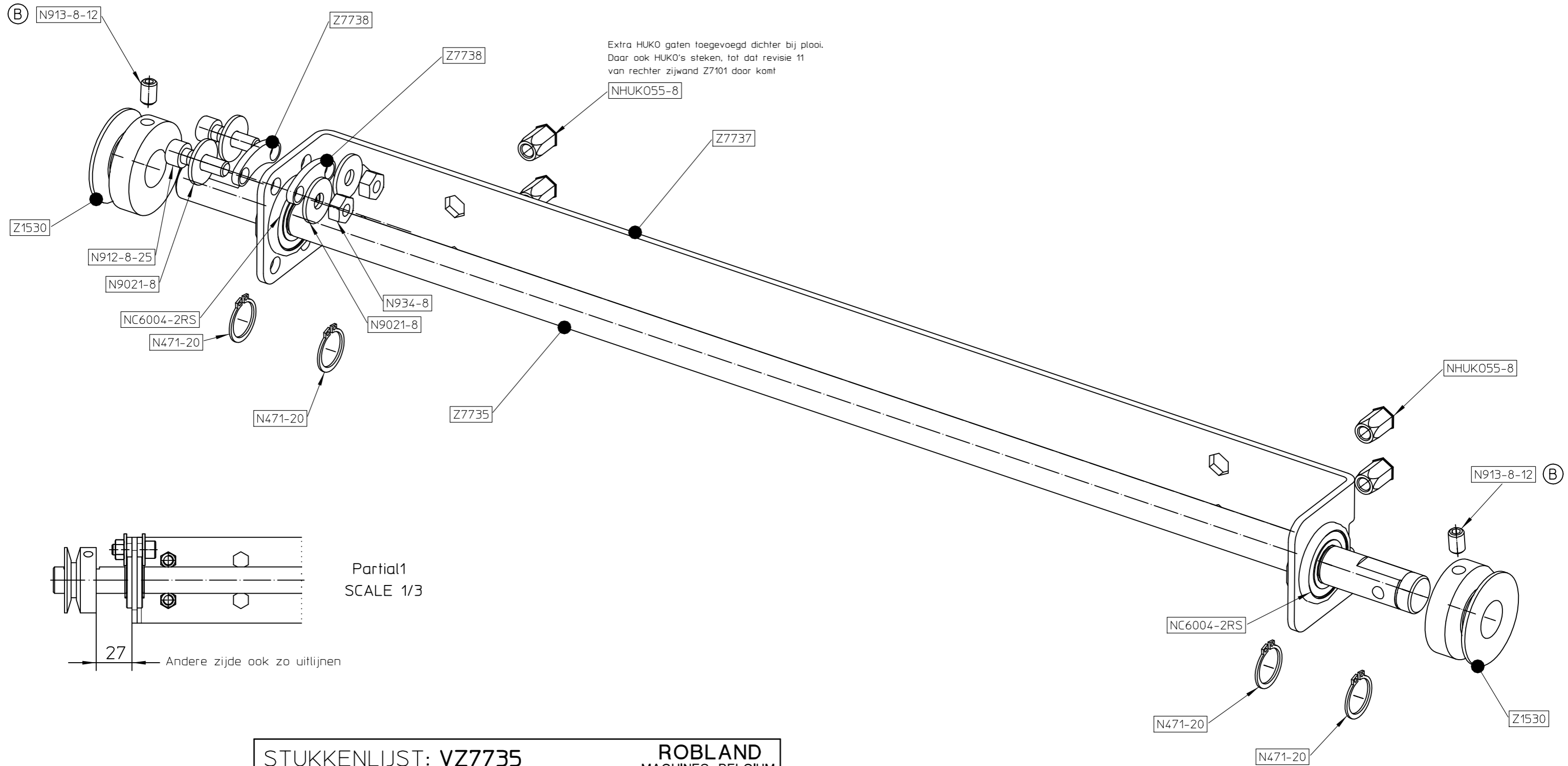

STUKKENLIJST: VZ7735			ROBLAND MACHINES BELGIUM
AANTAL / ASSEMBLY	STUKNUMMER	OMSCHRIJVING	GEWICHT / STUK (gr)
1	Z7735	Overbrenging_as	1825
2	N912-8-25	N912-8-25	17
4	N9021-8	N9021-8	6
2	Z7738	Afstands_plaat	10
1	Z7737	Lager_houder	1359
2	NC6004-2RS	NC6004-2RS	57
4	NHUK055-8	HUK055-8	7
4	N471-20	N471-20	1
2	N934-8	N934-8	6
2	Z1530	Riemschijf schuinstelling	225
2	N913-8-12	N913-8-12	4

REVISIE	DATUM	GEWIJZIGD	GOEDGEKEURD	BESCHRIJVING VAN DE WIJZIGING	GEWICHT PER STUK (gram)	WERKSTOF	PLAATWERK
Tenzij anders aangegeven:					<b>3872</b>	<b>XXX</b>	MACHINE
>	0.5 6	6 30	30 120	120 400	400 1000	1000 2000	2000 4000
Tol.	±0.1	±0.2	±0.3	±0.5	±0.8	±1.2	±2
Algemene ruwheid $\sqrt{32}$ Scherpe kanten breken 0.3-0.5x45°				GETEKEND <b>RDP</b>	DATUM <b>26/01/18</b>	BENAMING <b>Overbrenging_as</b>	
<b>ROBLAND</b> MACHINES BELGIUM				GOEDGEKEURD <b>RDP</b>	DATUM <b>26/01/18</b>	STUKNUMMER <b>VZ7735</b>	
				FORMAAT <b>A3</b>	SCHAAL <b>1/2</b>	REVISIE <b>0</b>	BLAD <b>1/1</b>

**STUKKENLIJST: VZ7710** ROBLAND MACHINES BELGIUM

AANTAL / ASSEMBLY	STUKNUMMER	OMSCHRIJVING	GEWICHT / STUK (gr)
2	N7991-8-25	N7991-8-25	12
2	N934-6	N934-6	3
2	N7991-6-20	N7991-6-20	5
1	VZ7711	ELEKTR_DIGI_HOEK_SECTOR_ASSY	1701
1	VZ7712	ELEKTR_DIGI_ONDERHOEK_SET_OP	191

**STUKKENLIJST: VZ7711** ROBLAND MACHINES BELGIUM

AANTAL / ASSEMBLY	STUKNUMMER	OMSCHRIJVING	GEWICHT / STUK (gr)
1	Z7711	Plaat_digi_onder_hoek	1641
1	NIZ-MB20_25-M0380	NIZ-MB20_25-M0380	48
1	NIZ-S-0380	NIZ-S-0380	13

**STUKKENLIJST: VZ7712** ROBLAND MACHINES BELGIUM

AANTAL / ASSEMBLY	STUKNUMMER	OMSCHRIJVING	GEWICHT / STUK (gr)
1	Z1589	beugel veer digi onder hoek	11
1	sensor	sensor	59
1	N985-5	N985-5	2
1	Z1588	veer digi onder hoek	28
2	N934-5	N934-5	1
1	Z1587	plaatje sensor digi onder hoek	38
3	N912-5-12	N912-5-12	4
2	N84-3-12	N84-3-12	1
1	NIZ15E_Screen_battery	NIZ15E_Screen_battery	38

DIGI rechts monteren op handwielkraag

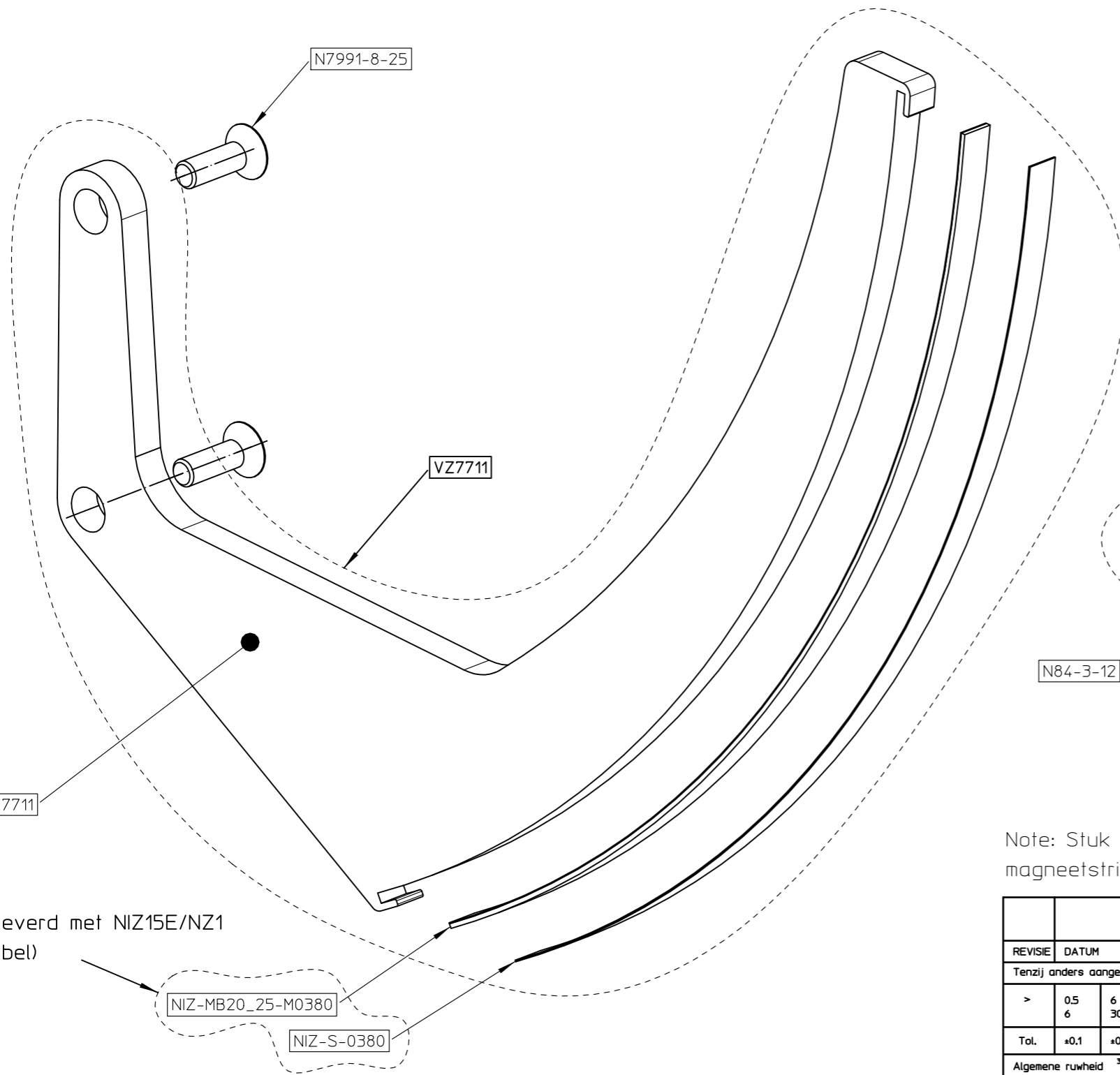

Meegeleverd met NIZ15E/NZ1 (3m kabel)

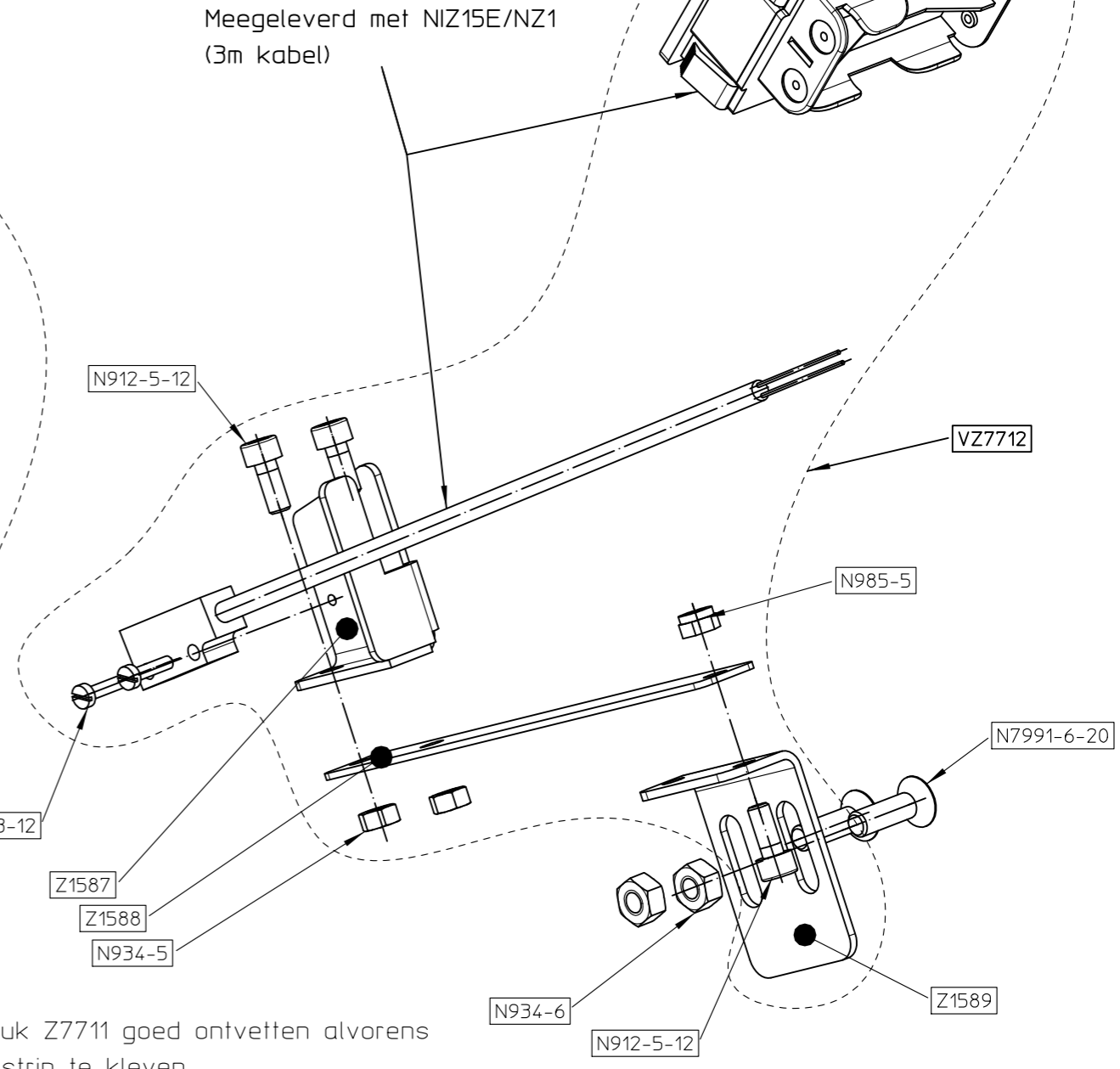

Meegeleverd met NIZ15E/NZ1 (3m kabel)

Note: Stuk Z7711 goed ontvetten alvorens magneetstrip te klevan

REVISIE	DATUM	GEWIJZIGD	GOEDGEKEURD	BESCHRIJVING VAN DE WIJZIGING
Tenzij anders aangegeven:				
>	0,5	6	30	120
	6	30	120	400
				1000
				2000
				4000
Tol.	±0,1	±0,2	±0,3	±0,5
				±0,8
				±1,2
				±2
Algemene ruwheid $\sqrt{32}$ / Scherpe kanten breken 0.3-0.5x45°				
GETEKEND RDP		DATUM 04/12/17		BENAMING ELEKTR_DIGI_SET_HOEK
GOEDGEKEURD RDP		DATUM 04/12/17		STUKNUMMER
FORMAAT A3		SCHAAL 1/2		<b>VZ7710</b>
				REVISIE 0
				BLAD 1/1

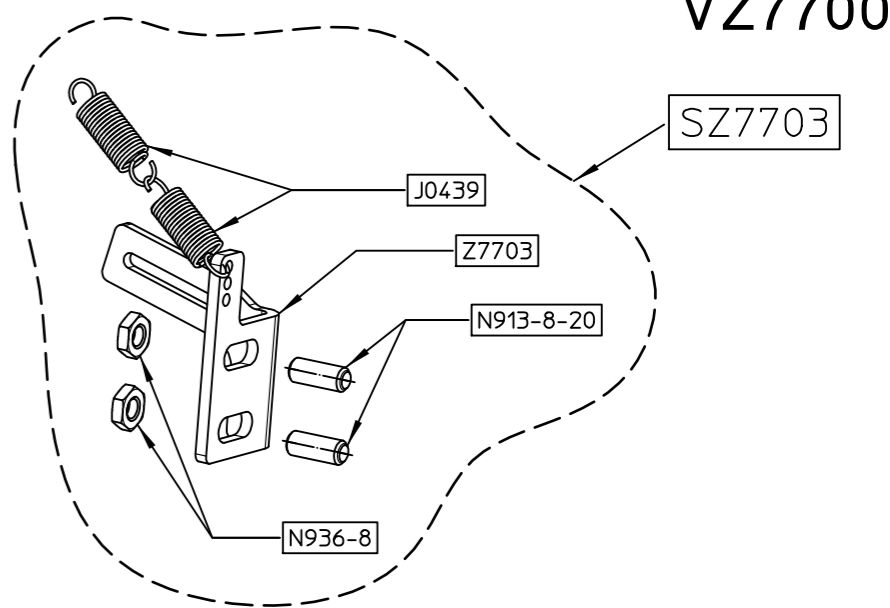
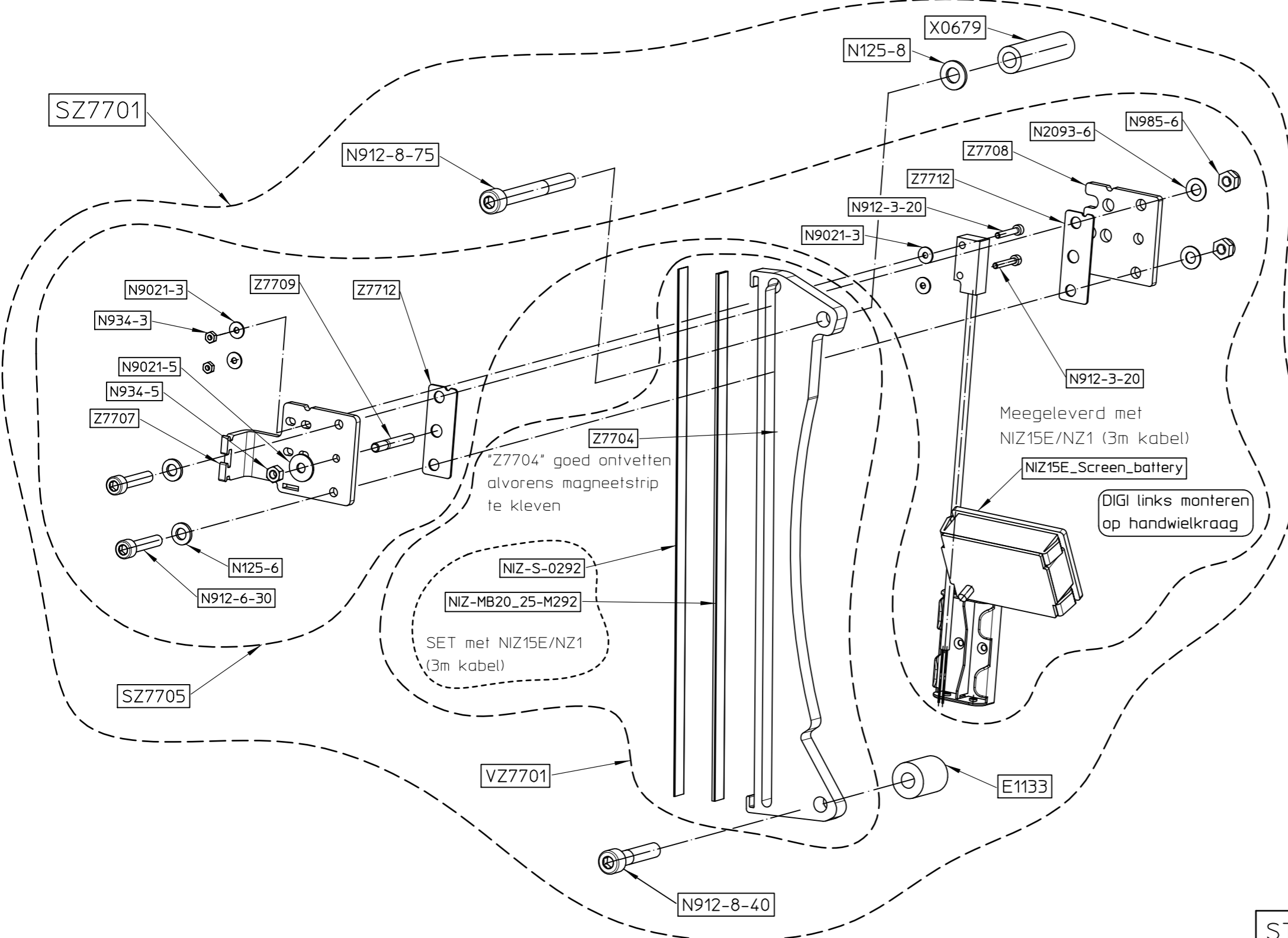

**STUKKENLIJST: VZ7701** ROBLAND MACHINES BELGIUM

AANTAL / ASSEMBLY	STUKNUMMER	OMSCHRIJVING	GEWICHT / STUK (gr)
1	Z7704	SECTOR_DIGI_HOOGTE	637
1	NIZ-MB20_25-M292	NIZ-MB20_25-M0292	33
1	NIZ-S-0292	NIZ-S-0292	5

**STUKKENLIJST: SZ7701** ROBLAND MACHINES BELGIUM

AANTAL / ASSEMBLY	STUKNUMMER	OMSCHRIJVING	GEWICHT / STUK (gr)
1	X0679	Bus topmotor L55 d8.5 D15	52
1	E1133	Tussenbus hoekinstelling	51
1	N912-8-75	N912-8-75	37
1	N912-8-40	N912-8-40	23
1	N125-8	N125-8	2
1	VZ7701	ELEKTR_DIGI_SET_HOOGTE_op_ZAAG	632
1	SZ7705	SET_DIGI_HOOGTE_ELEKTR	209

**STUKKENLIJST: SZ7703** ROBLAND MACHINES BELGIUM

AANTAL / ASSEMBLY	STUKNUMMER	OMSCHRIJVING	GEWICHT / STUK (gr)
1	Z7703	MEENEEM BRACKET HOOGTE	35
2	N936-8	N936-8	3
2	N913-8-20	N913-8-20	7
2	J0439	VEER KLEP LETTERBOX	6

**STUKKENLIJST: VZ7700** ROBLAND MACHINES BELGIUM

AANTAL / ASSEMBLY	STUKNUMMER	OMSCHRIJVING	GEWICHT / STUK (gr)
1	SZ7703	HOOGTE_BRACKET_SET	69
1	SZ7701	SZ7701_SET_ELEKTR_DIGI_HOOGTE	632

**STUKKENLIJST: SZ7705** ROBLAND MACHINES BELGIUM

AANTAL / ASSEMBLY	STUKNUMMER	OMSCHRIJVING	GEWICHT / STUK (gr)
2	N125-6	N125-6	1
2	N985-6	N985-6	3
2	N2093-6	N2093-6	1
1	Z7707	Houderplaat_1_DIGI_reader	35
2	N912-3-20	N912-3-20	2
1	N934-5	N934-5	1
1	N9021-5	N9021-5	1
1	Z7709	MEENEEM-PEN	6
2	N934-3	N934-3	0
1	Z7708	Houderplaat_2_DIGI_reader	22
1	sensor	sensor	59
2	N912-6-30	N912-6-30	10
2	Z7712	dikte_plaatje_1mm_DIGI_hoogte	6
4	N9021-3	N9021-3	0
1	-	-	-
1	NIZ15E_Screen_battery	NIZ15E_Screen_battery	38
1	-	-	-

Front1

3	14/02/19	EDE	RSA	2x Z7712 en 2x 2x N9021-3 bijgevoegd in SZ7705 / update samenst			
REVISIE	DATUM	GEWIJZIGD	GOEDGEKEURD	BESCHRIJVING VAN DE WIJZIGING			
Tenzij anders aangegeven:				GEWICHT PER STUK (gram)		WERKSTOF	
>	0.5 6	6 30	30 120	120 400	400 1000	1000 2000	2000 4000
Tol.				1071		XXX	
Algemene ruwheid $Ra$ 3.2 / Scherpe kanten breken 0.3-0.5x45°				GETEKEND		DATUM	
ROBLAND MACHINES BELGIUM				RSA		19/10/17	
EUR. PROJECTIE				GOEDGEKEURD		DATUM	
FORMAAT A3				RSA		19/10/17	
SCHAAL 1/2.5				BENAMING		STUKNUMMER	
VZ7700				ELEKTR_DIGI_SET_HOOGTE		3	
REVISIE 3				BLAD 1/1			



